

RAPPORT ANNUEL 2009

ASSURANCES

RAPPORT ANNUEL 2009

ASSURANCES

Ce rapport a été produit par la Direction de l'analyse actuarielle et financière de l'Autorité des marchés financiers.

On peut le consulter à l'adresse suivante : www.lautorite.qc.ca

Dépôt légal – Bibliothèque et Archives nationales du Québec, 2010

Dépôt légal – Bibliothèque et Archives Canada, 2010

ISBN : 978-2-550-58281-6 (imprimé)

ISBN : 978-2-550-58282-3 (en ligne)

ISSN : 0825-1126 (imprimé)

ISSN : 1712-9400 (en ligne)

Québec, juin 2010

Monsieur Yvon Vallières
Président de l'Assemblée nationale
Hôtel du Parlement
Québec

Monsieur le Président,

J'ai l'honneur de vous soumettre, conformément aux dispositions de la *Loi sur les assurances*, le rapport de l'Autorité des marchés financiers sur les affaires de tous les assureurs ayant exercé au Québec en 2009.

Je vous prie d'agréer, Monsieur le Président, l'expression de mes sentiments distingués.

Le ministre des Finances,

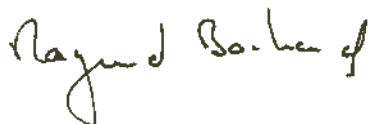

Raymond Bachand

Québec, juin 2010

Monsieur Raymond Bachand
Ministre des Finances
Hôtel du Parlement
Québec

Monsieur le Ministre,

C'est avec plaisir que je vous transmets le rapport sur l'état des affaires des assureurs titulaires d'un permis au Québec, pour l'année terminée le 31 décembre 2009.

Produit conformément à l'article 321 de la *Loi sur les assurances*, L.R.Q., c. A - 32, ce rapport vise à rendre publics des renseignements utiles permettant d'apprécier la situation financière et l'envergure des opérations des assureurs régis par cette loi.

L'information qui y est consignée provient du registre tenu par l'Autorité des marchés financiers ainsi que de l'état annuel et autres relevés financiers que doit lui transmettre chaque assureur détenteur d'un permis au Québec.

Il est possible que des renseignements contenus dans ce rapport puissent être modifiés à la suite des travaux de surveillance effectués par le personnel de l'Autorité des marchés financiers concernant les affaires des assureurs. Au moment de la préparation de ce rapport, aucun fait connu ne permet cependant de mettre en doute l'information publiée.

Je vous prie d'agréer, Monsieur le Ministre, l'expression de ma très haute considération.

Le président-directeur général,



Jean St-Gelais

TABLE DES MATIÈRES

	PAGE
INTRODUCTION	IX
FAITS SAILLANTS	
Assurance de personnes	X
Assurance de dommages	XIV
ANNEXES	XIX
ABRÉVIATIONS ET ACRONYMES	XX
1 – ASSUREURS AUTORISÉS À EXERCER	
Ventilation du nombre d'assureurs titulaires d'un permis au Québec au 31 décembre 2009	1-2
Modifications au registre au 31 décembre 2009	1-4
2 – DONNÉES COMPARATIVES GÉNÉRALES	
Primes ou cotisations souscrites au Québec selon les classes de titulaires de permis – 2009 et 2008	2-2
Prestations et participations des assurés aux bénéfices ou sinistres subis au Québec selon les classes de titulaires de permis – 2009 et 2008	2-3
Relevé des polices d'assurance vie en vigueur au Québec selon les classes de titulaires de permis – 2009 et 2008	2-4

Primes ou cotisations souscrites au Québec selon la charte et le lieu du siège social des assureurs – 2009 et 2008	2-5
Part de marché des assureurs selon les primes directes souscrites au Québec en 2009 et données comparatives pour 2008 et 2007 – Assurance de personnes	2-6
Part de marché des assureurs selon les primes directes souscrites au Québec en 2009 et données comparatives pour 2008 et 2007 – Assurance IARD	2-8
3 – TABLEAU RÉCAPITULATIF DES ÉTATS ANNUELS	
États annuels des assureurs de personnes – 2009	3-2
États annuels des assureurs IARD – 2009	3-10
4 – AFFAIRES D’ASSURANCE AU QUÉBEC	
Primes ou cotisations souscrites directes en assurance de personnes – 2009	4-2
Prestations et participations directes versées aux assurés en assurance de personnes – 2009	4-12
Relevé des polices d’assurance individuelle – 2009	4-22
Relevé des polices d’assurance collective – 2009	4-30
Primes souscrites directes en assurance IARD – 2009	4-38
Sinistres directs subis en assurance IARD – 2009	4-50
5 – LISTE DES ASSUREURS INSCRITS AU REGISTRE AU 31 DÉCEMBRE 2009 SELON L’ORDRE ALPHABÉTIQUE DU NOM ABRÉGÉ	
	5-2

INTRODUCTION

En vertu de la *Loi sur les assurances*, L.R.Q., c. A-32 (la « Loi »), tout assureur qui désire exercer ses activités au Québec est tenu de détenir un permis d'assureur délivré par l'Autorité des marchés financiers (l'« Autorité »).

Chaque année, conformément à l'article 321 de la Loi, l'Autorité doit présenter au ministre des Finances un rapport sur les affaires de tous les assureurs exerçant au Québec pour l'année ayant pris fin le 31 décembre précédent.

Le présent rapport vise essentiellement à rendre publics des renseignements utiles permettant d'apprécier la situation financière et l'envergure des opérations des assureurs régis par la Loi. Il s'appuie sur les divulgations statutaires annuelles déposées auprès de l'Autorité et présente les faits saillants¹ des secteurs de l'assurance de personnes et de l'assurance de dommages.

¹ Pour le détail des données financières des assureurs, veuillez vous référer aux annexes 1 à 5 du présent rapport. Le nom des assureurs figurant aux annexes 2, 3 et 4 du présent rapport est inscrit sous une forme abrégée. La raison sociale complète se trouve dans la liste alphabétique de l'annexe 5.

FAITS SAILLANTS DE L'ASSURANCE AU QUÉBEC

ASSURANCE DE PERSONNES²

L'OFFRE

- Le secteur de l'assurance de personnes au Québec ([graphique 1](#)) se compose de :
 - 22 assureurs constitués en vertu d'une loi du Québec (« assureurs à charte du Québec ») souscrivant 48,6 % des primes directes ;
 - 50 assureurs constitués en vertu d'une loi canadienne autre qu'une loi du Québec (« assureurs canadiens à charte non québécoise ») souscrivant 49,1 % des primes directes ;
 - 41 assureurs constitués en vertu d'une loi d'un autre État ou d'un pays étranger (« assureurs à charte étrangère ») souscrivant 2,3 % des primes directes.
- En 2009, les assureurs à charte du Québec connaissent un recul de 1,4 % des parts de marché comparativement à 2008 alors qu'ils avaient atteint le seuil de 50,0 %. Néanmoins, la tendance sur les dix dernières années indique une croissance absolue de 7,4 % notamment attribuable au gain réalisé vis-à-vis des assureurs à charte étrangère ([graphique 2](#)).
- Les huit principaux assureurs, en matière de primes directes souscrites, contrôlent plus de 70,0 % des parts de marché. De ce nombre, trois sont des assureurs à charte du Québec et ils contrôlent 38,4 % des parts de marché au Québec.
- En consolidant les parts de marché des assureurs d'un même groupe, les huit principaux souscrivent plus de 80,0 % des primes directes totales.
- Bien que l'année 2009 présente une certaine stagnation des transactions de fusions et acquisitions, le nombre de transactions comptabilisées depuis les 20 dernières années montre une tendance vers la consolidation du secteur. Le nombre d'assureurs souscrivant plus de 1,0 % des primes directes totales est passé de 28 en 1989, à 19 en 1999 et à 16 en 2009. Pour ce qui est du nombre total d'assureurs, il est passé de 189 en 1989, à 149 en 1999 puis 113 en 2009.

² En vertu du *Code civil du Québec*, l'assurance de personnes porte sur la vie, l'intégrité ou la santé de l'assuré. L'assurance de personnes est individuelle ou collective. L'assurance collective de personnes couvre, en vertu d'un contrat-cadre, les personnes adhérant à un groupe déterminé et, dans certains cas, leur famille ou personnes à leur charge.

En vertu du *Règlement d'application de la Loi sur les assurances*, (2009) 141 G.O. II, 4472 (le « Règlement d'application »), les catégories d'assurance de personnes suivantes sont permises : assurance sur la vie, assurance contre la maladie ou les accidents.

GRAPHIQUE 1 RÉPARTITION DES PRIMES OU COTISATIONS SOUSCRITES AU QUÉBEC SELON LA CHARTE DES ASSUREURS EN 2009

2,3 %
Assureurs à charte étrangère

48,6 %
Assureurs à charte du Québec

49,1 %
Assureurs canadiens
à charte non québécoise

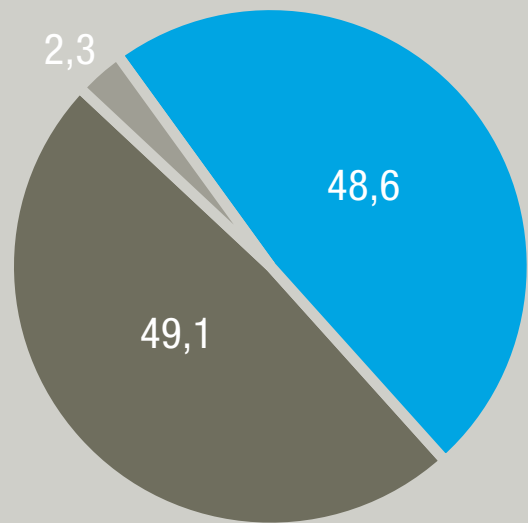

GRAPHIQUE 2 ÉVOLUTION DES PRIMES OU COTISATIONS SOUSCRITES AU QUÉBEC AU COURS DES DIX DERNIÈRES ANNÉES

Montant des primes ou cotisations souscrites
(en milliers de dollars)

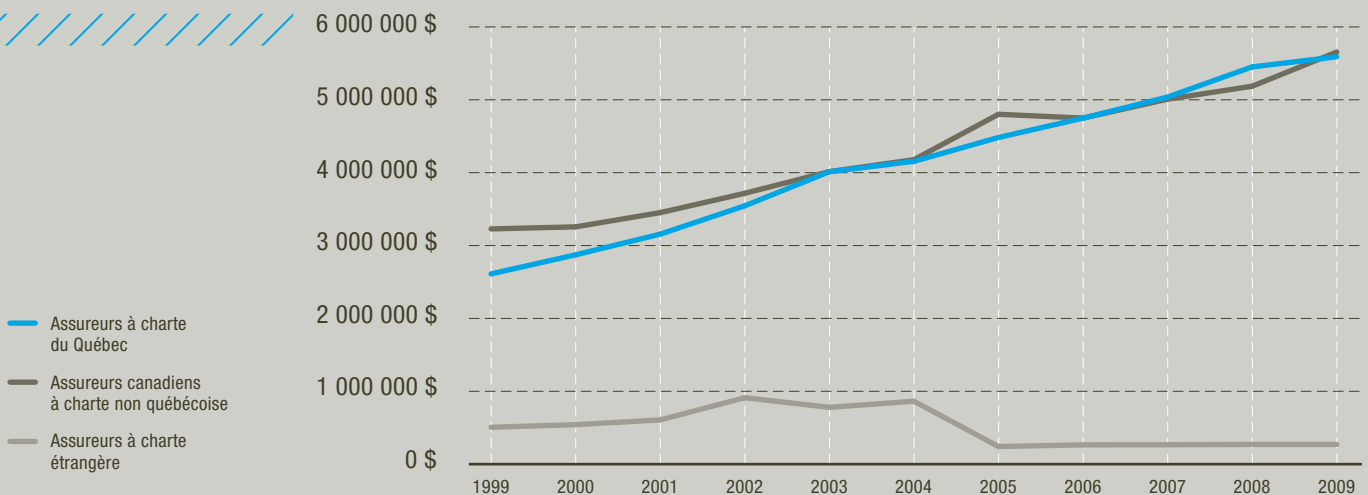

LA DEMANDE

- Le volume des primes directes souscrites au Québec en 2009 est en hausse de 5,6 % par rapport à 2008, et atteint 11,5 milliards de dollars. Cette hausse se reflète principalement dans les secteurs d'activité des rentes individuelles et accidents et maladie où l'augmentation se chiffre à 37,9 % et 7,1 % respectivement.
- Le nombre de polices d'assurance individuelle en vigueur à la fin de l'exercice se chiffre à 4,5 millions, en baisse de 0,3 % sur 2008 tandis que le montant total des polices en vigueur se chiffre à 435,3 milliards de dollars, en hausse de 4,6 %.

Quant au nombre de certificats d'assurance collective en vigueur à la fin de l'exercice, celui-ci se chiffre à 8,3 millions, en hausse de 0,8 % par rapport à 2008, tandis que le montant total des polices en vigueur se chiffre à 303,0 milliards de dollars, en hausse de 2,6 %.

- Les consommateurs de produits et services financiers se tournent de plus en plus vers les produits d'accumulation offerts par les assureurs de personnes. En effet, l'actif net des fonds distincts a plus que triplé durant la dernière décennie. En 2008 et 2009, plusieurs assureurs ont toutefois revu leurs stratégies d'offre et de couverture de ces produits avec l'avènement de la crise financière.

L'ÉVOLUTION DES RÉSULTATS

- La rentabilité des assureurs de personnes affiche une croissance importante avec un bénéfice net de 9,1 milliards de dollars comparativement à 5,5 milliards de dollars en 2008, soit une augmentation de plus de 60,0 %.
- La hausse du bénéfice s'explique essentiellement par la remontée des marchés boursiers et par l'amélioration générale des conditions économiques au pays. L'indice composé S&P/TSX a augmenté de 31,2 % en 2009 et les écarts de taux d'intérêt se sont rétrécis. Le [graphique 3](#) présente l'évolution des résultats des assureurs de personnes.
- En 2009, les prestations et participations directes versées aux assurés ont subi une légère augmentation de 1,6 % pour se situer à 7,5 milliards de dollars. La principale hausse se situe dans le secteur d'activité accidents et maladies.
- Le secteur de l'assurance de personnes demeure bien capitalisé. Les assureurs à charte du Québec et les assureurs canadiens à charte non québécoise affichent un ratio de solvabilité global⁹ de 231,8 % tandis que les assureurs à charte étrangère affichent un ratio de 241,0 %. Notons que le ratio de solvabilité global des assureurs de personnes s'est amélioré entre 2008 et 2009.

GRAPHIQUE 3 ÉVOLUTION DES RÉSULTATS AU QUÉBEC AU COURS DES CINQ DERNIÈRES ANNÉES

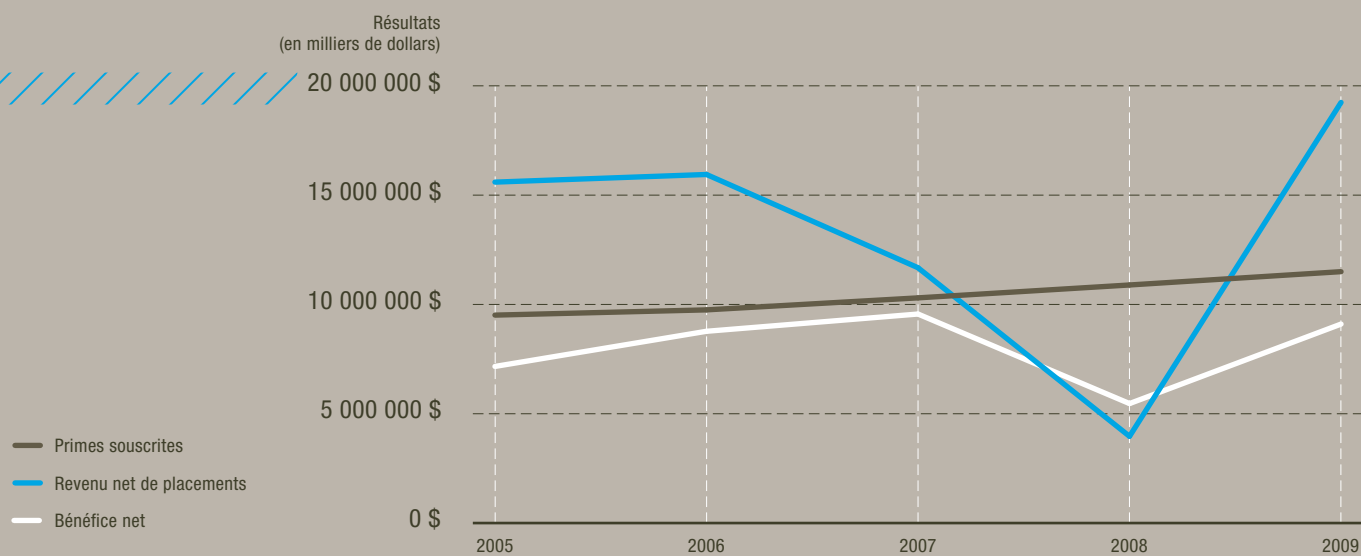

FAITS SAILLANTS DE L'ASSURANCE AU QUÉBEC

ASSURANCE DE DOMMAGES⁴

L'OFFRE

- Le secteur de l'assurance de dommages au Québec ([graphique 4](#)) se compose de :
 - 56 assureurs à charte du Québec souscrivant 51,5 % des primes directes ;
 - 65 assureurs canadiens à charte non québécoise souscrivant 38,4 % des primes directes ;
 - 62 assureurs à charte étrangère souscrivant 10,1 % des primes directes.
- Les assureurs à charte du Québec continuent leur progression en atteignant une part de marché de 51,5 % en 2009 comparativement à 41,5 % dix ans plus tôt. Cette hausse est notamment attribuable au gain réalisé depuis 2002 vis-à-vis des assureurs canadiens à charte non québécoise, tel que présenté au [graphique 5](#).
- Les huit principaux assureurs, en termes de primes directes souscrites, contrôlent environ 50,0 % des parts de marché. De ce nombre, cinq sont des assureurs à charte du Québec et ils contrôlent 32,5 % des parts de marché au Québec.
- En consolidant les parts de marché des assureurs d'un même groupe, les huit principaux souscrivent plus de 65,0 % des primes directes totales.
- La vague de consolidation entre 1989 et 1999, qui avait vu passer le nombre d'assureurs de 271 à 195, semble s'être estompée. Le nombre d'assureurs détenant plus de 1,0 % des parts de marché est resté relativement stable au cours des dix dernières années, soit 19 en 1999 et 23 en 2009.

4 En vertu du *Code civil du Québec*, l'assurance de dommages garantit l'assuré contre les conséquences d'un événement pouvant porter atteinte à son patrimoine.

En vertu du *Règlement d'application*, les catégories d'assurance de dommages suivantes sont permises : automobile, aviation, biens, chaudières et machines, cautionnement, crédit, protection du crédit, hypothèque, contre le détournement, frais juridiques, grêle, contre l'incendie, responsabilité, titres et maritime.

GRAPHIQUE 4 RÉPARTITION DES PRIMES SOUSCRITES AU QUÉBEC SELON LA CHARTE DES ASSUREURS EN 2009

10,1 %
Assureurs à charte étrangère

38,4 %
Assureurs canadiens
à charte non québécoise

51,5 %
Assureurs à charte du Québec

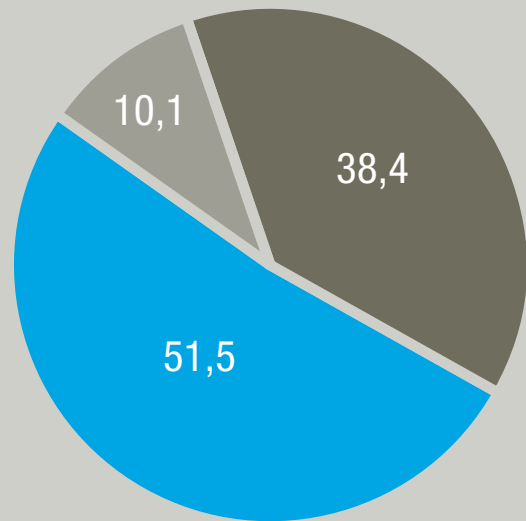

GRAPHIQUE 5 ÉVOLUTION DES PRIMES SOUSCRITES AU QUÉBEC AU COURS DES DIX DERNIÈRES ANNÉES

Montant des primes ou cotisations souscrites (en milliers de dollars)

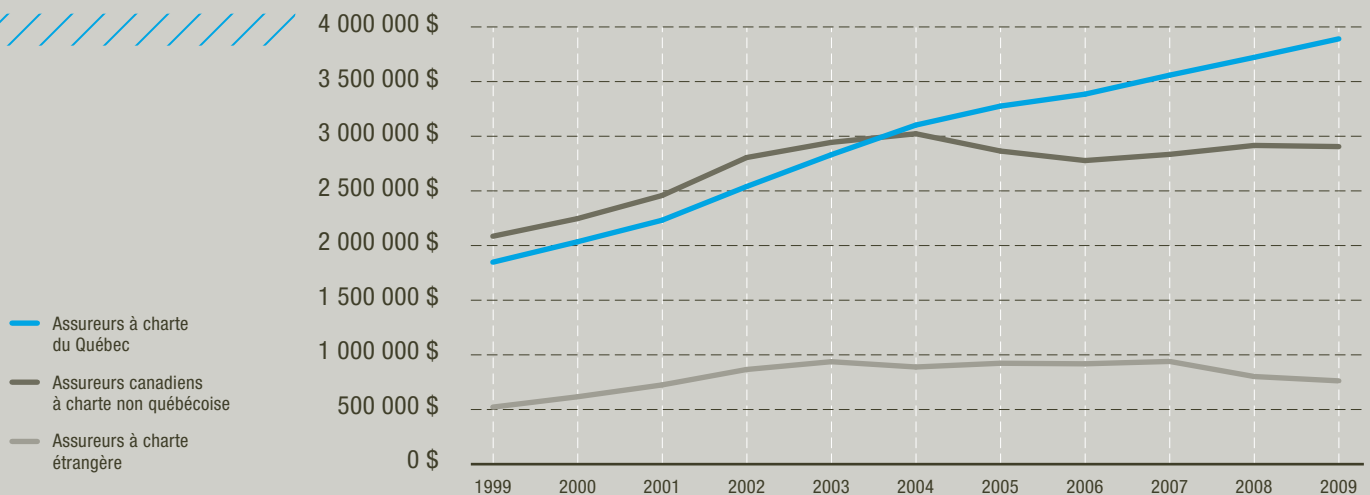

LA DEMANDE

- Le marché de l'assurance de dommages au Québec connaît en 2009 une légère croissance de 1,6 % des primes directes souscrites pour atteindre 7,6 milliards de dollars. Cette augmentation provient principalement des secteurs des biens personnels et de l'automobile qui se chiffrent à 120,1 et 34,7 millions de dollars, soit une hausse respective de 6,9 % et 1,1 %. Notons que ces deux secteurs génèrent 65,9 % des primes souscrites au Québec.

L'ÉVOLUTION DES RÉSULTATS

- Le bénéfice net est en hausse de 16,1 % par rapport à 2008 dû notamment à une hausse de 14,1 % des revenus de placements. Néanmoins, la rentabilité de ce secteur a diminué par rapport aux années 2005 à 2007, où le résultat technique⁵ se situait entre 2,1 et 3,4 milliards de dollars, par rapport à 813,6 millions en 2009 (graphique 6).
- En 2009, la valeur totale des sinistres subis au Québec se situe à 4,7 milliards de dollars, en légère baisse de 1,0 % par rapport à 2008. La principale baisse en dollars se situe au niveau des catégories des biens personnels et de l'automobile.
- En 2009, le ratio combiné, mesurant le rapport du résultat technique sur les primes nettes gagnées, se situe à 97,3 %, en légère baisse par rapport à 2008 où il se situait à 98,3 %.
- Le secteur de l'assurance de dommages demeure bien capitalisé. Les assureurs à charte du Québec et les assureurs canadiens à charte non québécoise affichent un ratio de solvabilité global de 233,5 % tandis que les assureurs à charte étrangère affichent un ratio de 384,5 %. Notons que le ratio de solvabilité global des assureurs de dommages s'est amélioré entre 2008 et 2009.

GRAPHIQUE 6 ÉVOLUTION DES RÉSULTATS AU QUÉBEC AU COURS DES CINQ DERNIÈRES ANNÉES

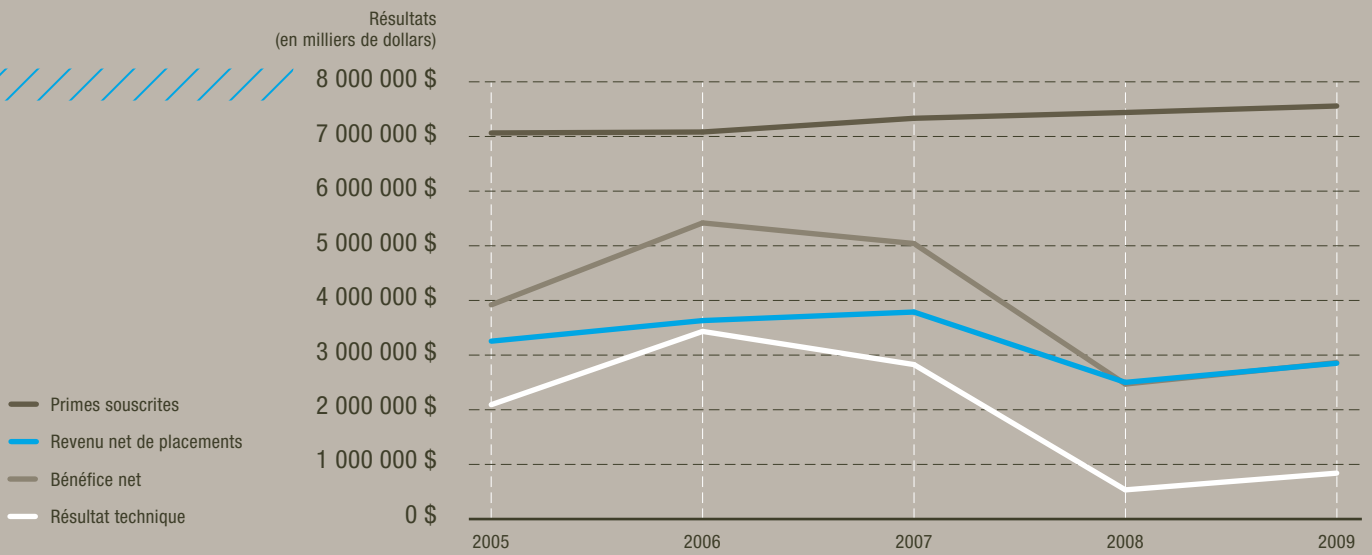

ANNEXES



ABRÉVIATIONS ET ACRONYMES

SIÈGE SOCIAL OU BUREAU PRINCIPAL CANADIEN

S.S.Q.	Siège social au Québec
B.P.Q.	Bureau principal au Québec
S.S.A.C.	Siège social ailleurs au Canada
B.P.A.C.	Bureau principal ailleurs au Canada

TYPE DE CHARTE

Qué.	Charte du Québec
Aut. prov.	Charte d'une autre province
Can.	Charte du Canada
Étr.	Charte d'un État ou pays étranger

CLASSE DE TITULAIRE

C.A.	Compagnie d'assurance
C.A.F.	Compagnie d'assurance funéraire
C.M.A.	Compagnie mutuelle d'assurance
O.P.	Ordre professionnel
S.M.A.G.	Société mutuelle d'assurance générale
S.S.M.	Société de secours mutuels

AUTRE

N	État non déposé au moment de la rédaction du présent rapport
O	Assureur multibranche* ayant déposé un état annuel en assurance de personnes seulement
F	Les données liées aux fonds distincts de ces filiales ne sont pas incluses dans les totaux.

* Assureur exerçant en assurance de personnes et en IARD

1 - ASSUREURS AUTORISÉS À EXERCER

**VENTILATION DU NOMBRE D'ASSUREURS TITULAIRES D'UN PERMIS
AU QUÉBEC AU 31 DÉCEMBRE 2009**

Classe de titulaires de permis d'assureurs selon la charte	Fonds social			Total
	Assurance de personnes	Assurance IARD	Assurance de personnes et IARD	
<u>Compagnies d'assurance</u>				
Charte du Québec	12	13	2	27
Charte d'une autre province	4	5		9
Charte du Canada	38	58		96
Charte d'un État ou pays étranger	25	54	2	81
Total	79	130	4	213
<u>Sociétés de secours mutuels</u>				
Charte du Québec				
Charte d'une autre province				
Charte du Canada				
Charte d'un État ou pays étranger				
Total				
<u>Compagnies d'assurance funéraire</u>	2			2
<u>Sociétés mutuelles d'assurance</u>				
<u>Ordres professionnels</u>		6		6
Total	81	136	4	221

Mutuelles				Total			
Assurance de personnes	Assurance IARD	Assurance de personnes et IARD	Total	Assurance de personnes	Assurance IARD	Assurance de personnes et IARD	Total
3	7		10	15	20	2	37
2			2	6	5		11
1	2		3	39	60		99
7	6		13	32	60	2	94
13	15		28	92	145	4	241
3			3	3			3
5			5	5			5
7			7	7			7
15			15	15			15
				2			2
	28		28		28		28
					6		6
28	43		71	109	179	4	292

MODIFICATIONS AU REGISTRE AU 31 DÉCEMBRE 2009

NOUVEAUX DÉTENTEURS DE PERMIS

	<u>Date d'émission</u>		
	<u>Année</u>	<u>Mois</u>	<u>Jour</u>
SOCIÉTÉ NATIONALE D'ACCIDENT ET SÉCURITÉ	2009	02	25
AXIS COMPAGNIE DE RÉASSURANCE (SUCCURSALE CANADIENNE)	2009	10	21

MODIFICATIONS DU NOM UTILISÉ AU QUÉBEC

DE	À	<u>Date du changement</u>		
		<u>Année</u>	<u>Mois</u>	<u>Jour</u>
PROMUTUEL BELLECHASSE, SOCIÉTÉ MUTUELLE D'ASSURANCE GÉNÉRALE	PROMUTUEL BELLECHASSE-LÉVIS, SOCIÉTÉ MUTUELLE D'ASSURANCE GÉNÉRALE	2009	02	13
COMPAGNIE D'ASSURANCE ING DU CANADA	INTACT COMPAGNIE D'ASSURANCE	2009	05	22
L'ALTERNATIVE, COMPAGNIE D'ASSURANCE SUR LA VIE	LA SURVIVANCE-VOYAGE, COMPAGNIE D'ASSURANCE	2009	05	25
PROMUTUEL BEAUCE, SOCIÉTÉ MUTUELLE D'ASSURANCE GÉNÉRALE	PROMUTUEL BEAUCE-ETCHEMINS, SOCIÉTÉ MUTUELLE D'ASSURANCE GÉNÉRALE	2009	06	23
LA MUTUELLE D'ÉGLISE DE L'INTER-OUEST	L'ASSURANCE MUTUELLE DE L'INTER-OUEST	2009	07	20
LA COMPAGNIE D'ASSURANCE-VIE AIG DU CANADA	BMO SOCIÉTÉ D'ASSURANCE-VIE	2009	10	21
«ZURICH» COMPAGNIE D'ASSURANCES	ZURICH COMPAGNIE D'ASSURANCES SA	2009	11	16
AXA RE	COLISEE RE	2009	11	16

ACQUISITIONS

	<u>Date d'acquisition</u>		
	<u>Année</u>	<u>Mois</u>	<u>Jour</u>
SCOR CANADA COMPAGNIE DE RÉASSURANCE a repris les affaires de SCOR, COMPAGNIE DE RÉASSURANCE	2009	03	02
COMPAGNIE D'ASSURANCE-VIE PREMIÈRE DU CANADA a repris les affaires de COMPAGNIE D'ASSURANCES LIFE INVESTORS D'AMÉRIQUE	2009	11	05

MODIFICATIONS AU REGISTRE AU 31 DÉCEMBRE 2009

CESSATIONS DES AFFAIRES AU QUÉBEC

	<u>Date de cessation</u>		
	<u>Année</u>	<u>Mois</u>	<u>Jour</u>
SCOR, COMPAGNIE DE RÉASSURANCE	2009	03	02
LA COMPAGNIE D'ASSURANCE-VIE DE LA PENNSYLVANIE	2009	04	01
LA COMPAGNIE D'ASSURANCE WASHINGTON NATIONAL	2009	06	25
LA LONDON ET MIDLAND COMPAGNIE D'ASSURANCE GÉNÉRALE	2009	06	29
LA COMPAGNIE D'ASSURANCES AMERICAN HOME	2009	09	28
COMPAGNIE D'ASSURANCE-VIE JOHN HANCOCK	2009	10	20
COMPAGNIE D'ASSURANCES LIFE INVESTORS D'AMÉRIQUE	2009	11	05
COMPAGNIE NORD AMÉRICAINNE D'ASSURANCES DE SPÉCIALITÉ	2009	11	05
COMPAGNIE SUISSE DE RÉASSURANCE CANADA	2009	11	05
SOCIÉTÉ PARTNERRE SA.	2009	11	05

Autres

En application de l'article 365 de la *Loi sur les assurances* (L.R.Q., c. A-32), le permis de KINGSWAY COMPAGNIE D'ASSURANCE GÉNÉRALE est devenu sans effet en date du 1^{er} octobre 2009, étant donné la cession de toutes ses activités d'assurance à un autre assureur détenteur d'un permis au Québec.

En application de l'article 365 de la *Loi sur les assurances* (L.R.Q., c. A-32), le permis de STONEBRIDGE COMPAGNIE D'ASSURANCE-VIE est devenu sans effet en date du 26 novembre 2009, étant donné la cession de toutes ses activités d'assurance à un autre assureur détenteur d'un permis au Québec.

En application de l'article 365 de la *Loi sur les assurances* (L.R.Q., c. A-32), le permis de FIDELITY INVESTMENTS, COMPAGNIE D'ASSURANCE DU CANADA est devenu sans effet en date du 31 décembre 2009, étant donné sa prorogation en société par actions par le Bureau du surintendant des institutions financières le 31 décembre 2009.

2 - DONNÉES COMPARATIVES GÉNÉRALES

**PRIMES OU COTISATIONS SOUSCRITES AU QUÉBEC
SELON LES CLASSES DE TITULAIRES DE PERMIS - 2009 ET 2008**
(Milliers de dollars)

	2009	2008
<u>ASSURANCE DE PERSONNES</u>		
<u>COMPAGNIES</u>		
Accidents et maladie	5 324 281	4 968 493
Vie		
- Individuelle	3 000 898	2 927 465
- Collective	1 182 093	1 143 977
Rente		
- Individuelle	1 151 261	838 475
- Collective	688 447	872 722
SOUS-TOTAL	11 346 980	10 751 132
<u>SOCIÉTÉS DE SECOURS MUTUELS</u>		
Accidents et maladie	108 877	104 834
Vie	33 687	33 580
Rente	10 166	3 639
SOUS-TOTAL	152 730	142 053
<u>COMPAGNIES D'ASSURANCE FUNÉRAIRE</u>		
	0	0
TOTAL	11 499 710	10 893 185

<u>ASSURANCE IARD</u>		
<u>COMPAGNIES</u>		
Automobile	2 910 695	2 872 701
Bien personnel	1 690 902	1 579 823
Bien commercial	1 121 842	1 123 812
Responsabilité	827 287	840 629
Caution	101 801	92 399
Aviation	86 208	78 941
Chaudières et machines	63 843	63 216
Maritime	62 505	57 822
Autres catégories	185 917	228 017
SOUS-TOTAL	7 051 000	6 937 360
<u>SOCIÉTÉS MUTUELLES D'ASSURANCE</u>		
Automobile	209 820	213 128
Bien personnel	172 274	163 210
Bien commercial	92 814	93 277
Responsabilité	31 670	31 625
Autres	4 445	4 359
SOUS-TOTAL	511 023	505 599
TOTAL	7 562 023	7 442 959
GRAND TOTAL	19 061 733	18 336 144

**PRESTATIONS ET PARTICIPATIONS DES ASSURÉS AUX BÉNÉFICES
OU SINISTRES SUBIS AU QUÉBEC
SELON LES CLASSES DE TITULAIRES DE PERMIS - 2009 ET 2008**
(Milliers de dollars)

	2009	2008
<u>ASSURANCE DE PERSONNES</u>		
<u>COMPAGNIES</u>		
Accidents et maladie	3 742 781	3 507 987
Vie		
- Individuelle	1 300 463	1 273 467
- Collective	530 680	516 531
Rente		
- Individuelle	1 095 172	1 140 884
- Collective	754 406	864 501
SOUS-TOTAL	7 423 502	7 303 370
<u>SOCIÉTÉS DE SECOURS MUTUELS</u>		
Accidents et maladie	75 345	72 696
Vie	19 372	20 881
Rente	3 225	4 024
SOUS-TOTAL	97 942	97 601
<u>COMPAGNIES D'ASSURANCE FUNÉRAIRE</u>		
	6	12
TOTAL	7 521 450	7 400 983
<u>ASSURANCE IARD</u>		
<u>COMPAGNIES</u>		
Automobile	1 699 505	1 775 041
Bien personnel	1 078 725	1 201 772
Bien commercial	769 475	670 703
Responsabilité	587 309	497 887
Aviation	45 421	70 930
Maritime	36 689	27 837
Chaudières et machines	29 791	16 123
Caution	10 674	12 650
Autres catégories	97 045	95 776
SOUS-TOTAL	4 354 634	4 368 719
<u>SOCIÉTÉS MUTUELLES D'ASSURANCE</u>		
Automobile	123 151	124 810
Bien personnel	101 886	117 392
Bien commercial	54 844	72 935
Responsabilité	19 733	15 710
Autres	1 082	768
SOUS-TOTAL	300 696	331 615
TOTAL	4 655 330	4 700 334
GRAND TOTAL	12 176 780	12 101 317

**RELEVÉ DES POLICES D'ASSURANCE VIE EN VIGUEUR
SELON LES CLASSES DE TITULAIRES DE PERMIS - 2009 ET 2008**
(Milliers de dollars)

	2009	2008
<u>POLICES D'ASSURANCE VIE INDIVIDUELLE</u>		
<u>COMPAGNIES</u>		
À l'ouverture de l'exercice	413 789 688	394 968 700
Additions totales	48 918 751	45 297 823
Déductions totales	29 651 648	26 481 819
Réévaluation des devises	-6 510	8 311
À la clôture de l'exercice	433 050 281	413 793 015
<u>SOCIÉTÉS DE SECOURS MUTUELS</u>		
À l'ouverture de l'exercice	2 224 338	2 208 085
Additions totales	290 895	236 534
Déductions totales	294 588	220 281
Réévaluation des devises	0	0
À la clôture de l'exercice	2 220 645	2 224 338
<u>COMPAGNIES D'ASSURANCE FUNÉRAIRE</u>		
À l'ouverture de l'exercice	617	633
Additions totales	0	0
Déductions totales	15	14
À la clôture de l'exercice	602	619
<u>POLICES D'ASSURANCE VIE COLLECTIVE</u>		
<u>COMPAGNIES</u>		
À l'ouverture de l'exercice	295 408 085	284 690 057
Additions totales	35 055 485	42 492 476
Déductions totales	27 475 454	31 852 617
Réévaluation des devises	-9 356	14 961
À la clôture de l'exercice	302 978 760	295 344 877

**PRIMES OU COTISATIONS SOUSCRITES AU QUÉBEC
SELON LA CHARTE ET LE LIEU DU SIÈGE SOCIAL DES ASSUREURS - 2009 ET 2008**
(Milliers de dollars)

	2009	2008
<u>ASSURANCE DE PERSONNES</u>		
Charte du Québec	5 585 239	5 446 269
Charte d'une autre province	95 758	87 495
Charte du Canada	5 552 506	5 093 311
Charte d'un État ou pays étranger	266 207	266 110
TOTAL	11 499 710	10 893 185
Assureurs ayant leur siège social au Québec ou leur bureau principal canadien situé au Québec	6 013 282	5 828 943
Autres assureurs	5 486 428	5 064 242
TOTAL	11 499 710	10 893 185
<u>ASSURANCE IARD</u>		
Charte du Québec	3 892 860	3 723 433
Charte d'une autre province	36 916	62 821
Charte du Canada	2 869 867	2 854 489
Charte d'un État ou pays étranger	762 380	802 216
TOTAL	7 562 023	7 442 959
Assureurs ayant leur siège social au Québec ou leur bureau principal canadien situé au Québec	4 526 806	4 366 124
Autres assureurs	3 035 217	3 076 835
TOTAL	7 562 023	7 442 959
<u>ASSURANCE DE PERSONNES ET IARD</u>		
Charte du Québec	9 478 099	9 169 702
Charte d'une autre province	132 674	150 316
Charte du Canada	8 422 373	7 947 800
Charte d'un État ou pays étranger	1 028 587	1 068 326
TOTAL	19 061 733	18 336 144
Assureurs ayant leur siège social au Québec ou leur bureau principal canadien situé au Québec	10 540 088	10 195 067
Autres assureurs	8 521 645	8 141 077
TOTAL	19 061 733	18 336 144

**PART DE MARCHÉ DES ASSUREURS SELON LES PRIMES DIRECTES
SOUSCRITES AU QUÉBEC EN 2009 ET DONNÉES COMPARATIVES
POUR 2008 ET 2007 - ASSURANCE DE PERSONNES**
(Milliers de dollars et pourcentage)

Rang	Raison sociale	PRIMES (\$)	PART DE MARCHÉ		
		2009	2009	2008	2007
1	DESJARDINS FINANCIÈRE	2 027 596	17,632	17,937	17,935
2	SUN LIFE DU CANADA	1 409 814	12,260	12,068	11,897
3	INDUSTRIELLE ALLIANCE-VIE	1 385 733	12,050	13,237	11,926
4	MANUFACTURERS	1 149 965	10,000	8,743	8,886
5	SSQ - VIE	1 001 521	8,709	8,544	8,453
6	GREAT-WEST	672 508	5,848	5,943	5,721
7	LONDON LIFE	415 192	3,610	3,370	3,397
8	CANADA SUR LA VIE	414 801	3,607	4,129	3,877
9	STANDARD LIFE - CANADA	404 092	3,514	3,193	3,970
10	CAPITALE -ADM.PUBLIQUE	291 075	2,531	2,523	2,747
11	EMPIRE	251 752	2,189	1,872	1,719
12	CAPITALE -PATRIMOINE	214 859	1,868	1,829	1,864
13	RBC - VIE	197 698	1,719	1,498	1,902
14	TRANSAMERICA VIE CANADA	192 187	1,671	1,774	1,911
15	BANQUE NATIONALE	144 075	1,253	1,269	1,267
16	AXA	116 610	1,014	1,011	1,064
17	HOSP. CANASSURANCE	107 710	0,937	0,946	0,990
18	BMO SOCIÉTÉ VIE	104 273	0,907	1,154	1,499
19	COMBINED D'AMÉRIQUE	103 325	0,899	0,925	0,961
20	EXCELLENCE	92 246	0,802	0,818	0,826
21	MEDAVIE	75 743	0,659	0,616	0,578
22	SURVIVANCE	66 121	0,575	0,571	0,538
23	UNION-VIE	62 368	0,542	0,644	0,615
24	CROIX BLEUE	51 945	0,452	0,438	0,429
25	INDUSTRIELLE ALLIANCE PAC	47 781	0,415	0,469	0,481
26	CHEVALIERS DE COLOMB	40 766	0,354	0,308	0,299
27	AMERICAN BANKERS - VIE	39 672	0,345	0,299	0,288
28	INTERNATIONALE	33 471	0,291	0,296	0,278
29	MANUVIE CANADA	32 731	0,285	0,298	0,322
30	RBC DU CANADA	31 977	0,278	0,333	0,435
31	PREMIÈRE DU CANADA	30 040	0,261	0,249	0,224
32	PRIMERICA DU CANADA	28 733	0,250	0,249	0,241
33	CANASSURANCE	28 420	0,247	0,242	0,226
34	AMERICAN BANKERS	28 280	0,246	0,208	0,185
35	COMMERCIALE AIG	20 399	0,177	0,039	0,000
36	STANDARD LIFE - ASSURANCE	19 228	0,167	0,290	0,284

**PART DE MARCHÉ DES ASSUREURS SELON LES PRIMES DIRECTES
SOUSCRITES AU QUÉBEC EN 2009 ET DONNÉES COMPARATIVES
POUR 2008 ET 2007 - ASSURANCE DE PERSONNES**
(Milliers de dollars et pourcentage)

Rang	Raison sociale	PRIMES (\$)	PART DE MARCHÉ		
		2009	2009	2008	2007
37	CO-OPERATORS - VIE	18 055	0,157	0,135	0,053
38	ASSOMPTION	12 240	0,106	0,120	0,137
39	BMO ASSURANCE-VIE	12 198	0,106	0,102	0,095
40	ROYAL & SUN ALLIANCE	11 880	0,103	0,113	0,088
	Total des autres assureurs exerçant au Québec en 2009	110 630	0,964		
	Total	11 499 710	100,000		

**PART DE MARCHÉ DES ASSUREURS SELON LES PRIMES DIRECTES
SOUSCRITES AU QUÉBEC EN 2009 ET DONNÉES COMPARATIVES
POUR 2008 ET 2007 - ASSURANCE IARD**
(Milliers de dollars et pourcentage)

Rang	Raison sociale	PRIMES (\$)	PART DE MARCHÉ		
		2009	2009	2008	2007
1	INTACT	809 943	10,711	10,647	11,115
2	AXA	735 010	9,720	9,024	9,245
3	DESJARDINS - GÉN.	719 740	9,518	9,384	9,297
4	CAPITALE - GÉNÉRALES	433 553	5,733	5,587	5,134
5	AVIVA	346 105	4,577	4,180	4,030
6	LLOYD'S	250 423	3,312	3,189	3,114
7	PERSONNELLE - GÉNÉRALES	246 705	3,262	3,260	3,247
8	UNION CANADIENNE	245 757	3,250	3,336	3,202
9	BELAIR INC.	243 470	3,220	3,262	3,033
10	COMMERCIALE AIG	165 675	2,191	1,866	0,662
11	LOMBARD (CIE CANADIENNE)	152 361	2,015	2,156	2,130
12	SSQ - GÉNÉRALES	147 736	1,954	1,679	1,646
13	SÉCURITÉ NATIONALE	136 815	1,809	1,751	1,666
14	INDUSTRIELLE AUTO HABITAT	135 515	1,792	1,745	1,652
15	ZURICH	131 925	1,745	1,824	2,014
16	MISSISQUOI	118 847	1,572	1,833	2,017
17	CHUBB DU CANADA	112 432	1,487	1,552	1,738
18	UNIQUE - GÉN.	104 320	1,380	1,268	1,104
19	TRADERS GÉNÉRALE	97 884	1,294	1,240	1,169
20	JEVCO	93 992	1,243	1,386	0,881
21	INNOVASSUR	85 606	1,132	1,018	1,032
22	ALLSTATE DU CANADA	82 781	1,095	1,191	1,290
23	WAWANESA	81 155	1,073	1,037	1,045
24	ELITE	73 095	0,967	0,983	0,994
25	GENWORTH	72 097	0,953	1,512	1,651
26	ROYAL & SUN ALLIANCE	71 681	0,948	0,860	0,912
27	GROUPE LEDOR	67 994	0,899	0,938	0,912
28	ACE INA	52 296	0,692	0,679	0,642
29	PRIMUM	48 709	0,644	0,589	0,533
30	GARANTIE	46 137	0,610	0,604	0,575
31	FM GLOBAL	45 772	0,605	0,687	0,822
32	GROUPE ESTRIE-RICHELIEU	39 656	0,524	0,511	0,503
33	CONTINENTAL CASUALTY	36 787	0,486	0,500	0,544
34	ALLIANZ RISQUES MONDIAUX	36 693	0,485	0,515	0,407
35	GCAN - GÉN.	36 681	0,485	0,396	0,288
36	AFFILIATED FM	36 611	0,484	0,504	0,558

**PART DE MARCHÉ DES ASSUREURS SELON LES PRIMES DIRECTES
SOUSCRITES AU QUÉBEC EN 2009 ET DONNÉES COMPARATIVES
POUR 2008 ET 2007 - ASSURANCE IARD**
(Milliers de dollars et pourcentage)

Rang	Raison sociale	PRIMES (\$)	PART DE MARCHÉ		
		2009	2009	2008	2007
37	SAINT PAUL	35 361	0,468	0,507	0,535
38	PORTNEUF-CHAMPLAIN	34 707	0,459	0,482	0,460
39	TEMPLE	31 617	0,418	0,516	0,448
40	AMERICAN BANKERS	31 601	0,418	0,389	0,388
41	AXA AGRICOLES	31 142	0,412	0,436	0,379
42	RBC - GÉNÉRALE	30 869	0,408	0,298	0,293
43	LANAUDIÈRE	30 607	0,405	0,414	0,422
44	ABITIBIENNE	28 062	0,371	0,360	0,340
45	MUTUELLE - MUNICIPALITÉS	27 678	0,366	0,350	0,333
46	BEAUCE-ETCHEMINS	27 334	0,361	0,346	0,329
47	LAC AU FJORD	27 129	0,359	0,358	0,304
48	LIBERTÉ MUTUELLE	26 730	0,353	0,438	0,457
49	SOUVERAINE - GÉN.	26 154	0,346	0,295	0,334
50	APPALACHES - ST-FRANÇOIS	25 108	0,332	0,343	0,313
51	SCOTTISH & YORK	22 947	0,303	0,292	0,321
52	LITTORAL	22 626	0,299	0,298	0,284
53	LUMBERMEN'S	21 915	0,290	0,280	0,383
54	DEUX-MONTAGNES	21 795	0,288	0,272	0,265
55	TRAVELERS GARANTIE	20 072	0,265	0,265	0,346
56	PAFCO	19 907	0,263	0,250	0,255
57	LAC ST-PIERRE-LES FORGES	19 821	0,262	0,272	0,263
58	OUTAOUAIS	19 750	0,261	0,260	0,241
59	OPTIMUM - GÉNÉRAL	19 264	0,255	0,259	0,269
60	VAUDREUIL-SOULANGES	19 183	0,254	0,256	0,243
61	ÉCHELON	18 887	0,250	0,208	0,179
62	VALMONT	18 837	0,249	0,247	0,232
63	AXA PACIFIQUE	18 266	0,242	0,418	0,110
64	COSECO	18 237	0,241	0,205	0,182
65	GASPÉSIE - LES ILES	17 852	0,236	0,224	0,207
66	WESTPORT	17 619	0,233	0,164	0,139
67	MARKEL	17 190	0,227	0,266	0,391
68	PROMUTUEL RÉASSURANCE	16 876	0,223	0,134	0,005
69	RIVERAINS	16 659	0,220	0,225	0,218
70	HAUT ST-LAURENT	16 397	0,217	0,200	0,177
71	PRAIRIES	16 013	0,212	0,220	0,215
72	LOTBINIÈRE	15 834	0,209	0,197	0,181

**PART DE MARCHÉ DES ASSUREURS SELON LES PRIMES DIRECTES
SOUSCRITES AU QUÉBEC EN 2009 ET DONNÉES COMPARATIVES
POUR 2008 ET 2007 - ASSURANCE IARD**
(Milliers de dollars et pourcentage)

Rang	Raison sociale	PRIMES (\$)	PART DE MARCHÉ		
		2009	2009	2008	2007
73	ALPHA	15 735	0,208	0,211	0,207
74	BELLECHASSE-LÉVIS	15 692	0,208	0,183	0,164
75	HABITATION ET AUTO TD	15 412	0,204	0,223	0,250
76	COFACE	15 272	0,202	0,182	0,187
77	MONTMAGNY-L'ISLET	15 117	0,200	0,197	0,192
78	COATICOOK-SHERBROOKE	15 003	0,198	0,199	0,194
79	BOIS-FRANCS	14 881	0,197	0,194	0,192
80	VERCHÈRES	14 589	0,193	0,189	0,177
81	ECONOMICAL	12 829	0,170	0,181	0,160
82	EULER	12 391	0,164	0,188	0,194
83	FEDERATED DU CANADA - GÉN	11 873	0,157	0,168	0,174
84	VALLÉE	10 964	0,145	0,147	0,141
85	MONTS ET RIVES	10 746	0,142	0,144	0,134
86	BAGOT	10 459	0,138	0,134	0,126
87	XL - ASSURANCE	10 352	0,137	0,272	0,315
88	A.C.A.I.Q.	10 203	0,135	0,137	0,143
89	RIVIÈRE-DU-LOUP	9 087	0,120	0,209	0,284
90	INSPECT. & ASS. CHAUDIÈRE	8 940	0,118	0,132	0,152
91	ORDRE DES ARCHITECTES	8 750	0,116	0,098	0,091
92	ROUYN-NORANDA - TÉMISCAM.	8 682	0,115	0,116	0,112
93	AXA (CANADA)	8 167	0,108	0,083	0,097
94	DRUMMOND	8 089	0,107	0,106	0,101
95	FABRIQUES DE QUÉBEC	7 880	0,104	0,105	0,106
96	OPTIMUM AGRICOLE	7 559	0,100	0,098	0,102
	Total des autres assureurs exerçant au Québec en 2009	111 346	1,472		
	Total	7 562 023	100,000		

3 - TABLEAU RÉCAPITULATIF DES ÉTATS ANNUELS

Notes :

- 1- L'information financière des assureurs à charte d'un État ou pays étranger porte sur les affaires canadiennes, tandis que pour les assureurs d'autres chartes, cette information est présentée sur la base de l'ensemble de leurs affaires. Ces données proviennent des états financiers non consolidés, sauf pour les fonds distincts des assureurs qui sont présentés sur une base consolidée.
- 2- La colonne « Autres » comprend les autres revenus et dépenses, les postes extraordinaires et les impôts.

ÉTATS ANNUELS DES ASSUREURS DE PERSONNES - 2009
(Milliers de dollars)

	Raison sociale	Siège social ou bureau principal canadien	Type de charte	Classe de titulaire
1	ACA	B.P.A.C.	Étr.	S.S.M.
2	ACE INA-VIE	S.S.A.C.	Can.	C.A.
3	ACTRA	S.S.A.C.	Can.	S.S.M.
4	AETNA-VIE	B.P.A.C.	Étr.	C.A.
5	ALLIANZ D'AMÉRIQUE	B.P.A.C.	Étr.	C.A.
6	AMÉRICAINNE - VIE REVENU	B.P.A.C.	Étr.	C.A.
7	AMERICAN BANKERS - VIE	B.P.A.C.	Étr.	C.A.
8	AMERICAN-MALADIE	B.P.A.C.	Étr.	C.A.
9	AMEX CIE D'ASSURANCE	B.P.A.C.	Étr.	C.A.
10	ARCANE ROYAL	B.P.A.C.	Étr.	S.S.M.
11	ASSOMPTION	S.S.A.C.	Aut. prov.	C.M.A.
12	ASSURANCE VIE MD	S.S.A.C.	Can.	C.A.
13	ASSURANCE-VIE DES FEMMES	B.P.A.C.	Étr.	S.S.M.
14	ASSURANT	S.S.A.C.	Can.	C.A.
15	AXA	S.S.Q.	Qué.	C.A.
16	AXA EQUITABLE	B.P.Q.	Étr.	C.M.A.
17	BANQUE NATIONALE	S.S.Q.	Qué.	C.A.
18	BMO ASSURANCE-VIE	S.S.A.C.	Can.	C.A.
19	F BMO SOCIÉTÉ VIE	S.S.A.C.	Can.	C.A.
20	BOUCLIER VERT	S.S.A.C.	Can.	C.A.
21	F CANADA SUR LA VIE	S.S.A.C.	Can.	C.A.
22	CANADA-VIE DU CANADA	S.S.A.C.	Can.	C.A.
23	CANASSURANCE	S.S.Q.	Qué.	C.A.
24	CAPITALE -ADM.PUBLIQUE	S.S.Q.	Qué.	C.A.
25	CAPITALE -PATRIMOINE	S.S.Q.	Qué.	C.A.
26	CHEVALIERS DE COLOMB	B.P.A.C.	Étr.	S.S.M.
27	CIBC	S.S.A.C.	Can.	C.A.
28	CIGNA DU CANADA - VIE	S.S.A.C.	Can.	C.A.
29	COLISEE RE	B.P.Q.	Étr.	C.A.
30	COMBINED D'AMÉRIQUE	B.P.A.C.	Étr.	C.A.
31	CONNECTICUT GÉNÉRAL - VIE	B.P.A.C.	Étr.	C.A.
32	CO-OPERATORS - VIE	S.S.A.C.	Can.	C.A.
33	CROATE	B.P.A.C.	Étr.	S.S.M.
34	CROIX BLEUE	S.S.A.C.	Can.	C.A.
35	CROWN	S.S.A.C.	Can.	C.A.

Actif	Passif	Capitaux propres	Bénéfice (Perte) net	Résultat étendu (perte)	FONDS DISTINCTS			
					Actif net	Détenus par		
						Titulaire de contrats	Assureur	
7 189	525	6 664	-1 032	-2 944	0	0	0	1
112 267	54 124	58 143	13 406	12 869	0	0	0	2
64 199	42 858	21 341	-1 941	198	442 505	442 505	0	3
59 997	16 327	43 670	1 540	1 942	0	0	0	4
93 875	25 483	68 392	6 393	4 466	45 966	45 966	0	5
167 686	53 674	114 012	23 776	8 859	0	0	0	6
236 296	95 877	140 419	15 807	25 885	0	0	0	7
115 065	27 155	87 910	15 493	14 862	0	0	0	8
6 148	37	6 111	67	10	0	0	0	9
13 982	10 138	3 844	406	387	0	0	0	10
567 259	479 258	88 001	6 346	7 096	442 923	442 923	0	11
70 427	27 068	43 359	9 705	11 041	2 719 958	2 719 958	0	12
11 085	8 243	2 842	648	648	0	0	0	13
812 834	742 337	70 497	-31 970	14 040	0	0	0	14
784 200	671 063	113 137	11 924	9 648	4 117	3 706	411	15
89 110	23 828	65 282	10 422	9 273	0	0	0	16
167 879	65 579	102 300	20 625	22 592	0	0	0	17
436 991	31 484	405 507	39 824	39 911	22 951	22 951	0	18
3 897 106	3 528 361	368 745	13 035	11 414	22 951	22 951	0	19
350 202	157 551	192 651	9 822	21 733	0	0	0	20
22 397 733	14 225 178	8 172 555	1 039 748	601 216	27 521 245	27 516 934	4 311	21
8 835 176	8 044 780	790 396	143 027	147 028	0	0	0	22
86 863	54 157	32 706	385	1 520	0	0	0	23
2 098 751	1 570 722	528 029	34 329	91 463	0	0	0	24
231 932	179 595	52 337	5 000	9 297	0	0	0	25
2 002 759	1 643 230	359 529	109 826	121 791	0	0	0	26
30 599	-68 282	98 881	14 864	15 473	0	0	0	27
41 272	25 673	15 599	2 379	2 196	0	0	0	28
33 538	17 143	16 395	1 609	2 338	0	0	0	29
543 011	204 182	338 829	61 938	64 359	0	0	0	30
98 506	63 505	35 001	13 795	8 567	0	0	0	31
2 630 383	1 954 186	676 197	16 801	94 015	1 509 160	1 503 432	5 728	32
13 105	10 294	2 811	-101	-151	0	0	0	33
367 165	282 825	84 340	4 719	8 815	0	0	0	34
448 064	367 286	80 778	5 063	-965	0	0	0	35

ÉTATS ANNUELS DES ASSUREURS DE PERSONNES - 2009
(Milliers de dollars)

		Raison sociale	Siège social ou bureau principal canadien	Type de charte	Classe de titulaire
36	F	CUMIS - VIE	S.S.A.C.	Can.	C.A.
37		CUNA MUTUELLE	B.P.A.C.	Étr.	C.M.A.
38		DESJARDINS FINANCIÈRE	S.S.Q.	Qué.	C.A.
39		EMPIRE	S.S.A.C.	Can.	C.A.
40		ENTRAIDE	S.S.Q.	Qué.	C.M.A.
41	N	ENTRAIDE DES ISRAÉLITES	S.S.Q.	Qué.	S.S.M.
42		ÉQUITABLE - VIE	S.S.A.C.	Can.	C.M.A.
43		EXCELLENCE	S.S.Q.	Qué.	C.A.
44		FILS DE L'ÉCOSSE	S.S.A.C.	Can.	S.S.M.
45		FINANCIÈRE CT	S.S.A.C.	Aut. prov.	C.A.
46		FIRST ALLMERICA	B.P.A.C.	Étr.	C.A.
47		FIRST CANADIAN	S.S.A.C.	Aut. prov.	C.A.
48		FORESTIERS (ORDRE IND.)	S.S.A.C.	Can.	S.S.M.
49		FRAIS FUNÉRAIRES INC.	S.S.Q.	Qué.	C.A.F.
50		GAN VIE	B.P.Q.	Étr.	C.A.
51		GENERAL AMERICAN - VIE	B.P.Q.	Étr.	C.M.A.
52		GERBER	B.P.A.C.	Étr.	C.A.
53		GRANDE LODGE D'ORANGE	S.S.A.C.	Can.	S.S.M.
54		GREAT-WEST	S.S.A.C.	Can.	C.A.
55		HARTFORD LIFE	B.P.A.C.	Étr.	C.A.
56		HOSP. CANASSURANCE	S.S.Q.	Qué.	S.S.M.
57		HOUSEHOLD	B.P.A.C.	Étr.	C.A.
58	F	INDUSTRIELLE ALLIANCE PAC	S.S.A.C.	Can.	C.A.
59		INDUSTRIELLE ALLIANCE-VIE	S.S.Q.	Qué.	C.A.
60		INTERNATIONALE	S.S.Q.	Qué.	C.A.
61		ITALO-CANADIENS	S.S.Q.	Can.	S.S.M.
62		LA SURVIVANCE-VOYAGE	S.S.Q.	Qué.	C.A.
63		LIBERTÉ LIFE - BOSTON	B.P.A.C.	Étr.	C.A.
64	F	LONDON LIFE	S.S.A.C.	Can.	C.A.
65		MANUFACTURERS	S.S.A.C.	Can.	C.A.
66	F	MANUVIE CANADA	S.S.A.C.	Can.	C.A.
67		MASSACHUSETTS	B.P.A.C.	Étr.	C.M.A.
68		MEDAVIE	S.S.A.C.	Aut. prov.	C.A.
69		MÉTROPOLITAINE - VIE	B.P.A.C.	Étr.	C.A.
70		METVIE CANADA	S.S.A.C.	Can.	C.A.

Actif	Passif	Capitaux propres	Bénéfice (Perte) net	Résultat étendu (perte)	FONDS DISTINCTS			
					Actif net	Détenus par		
						Titulaire de contrats	Assureur	
596 235	529 451	66 784	4 294	13 413	193 362	193 362	0	36
21 248	14 610	6 638	636	636	0	0	0	37
14 371 958	13 334 252	1 037 706	192 771	236 825	3 502 072	3 483 918	18 154	38
4 411 783	3 599 917	811 866	50 732	166 040	4 310 401	4 186 621	123 780	39
77 498	67 222	10 276	188	229	0	0	0	40
0	0	0	0	0	0	0	0	41
1 317 606	1 047 963	269 643	29 648	31 939	645 235	645 235	0	42
100 817	73 797	27 020	3 821	3 897	0	0	0	43
12 558	9 805	2 753	-421	-410	3 822	3 723	99	44
32 975	21 774	11 201	560	574	0	0	0	45
2 217	1 284	933	97	97	0	0	0	46
282 021	162 383	119 638	17 045	41 756	0	0	0	47
4 408 911	3 051 595	1 357 316	95 658	113 981	132 851	117 945	14 906	48
887	657	230	-35	-35	0	0	0	49
15 096	10 316	4 780	238	238	0	0	0	50
1 256 211	495 820	760 391	-10 512	-10 512	0	0	0	51
24 933	9 013	15 920	1 034	543	0	0	0	52
22 847	19 195	3 652	-51	128	0	0	0	53
26 958 975	15 254 326	11 704 649	1 743 310	1 239 826	67 804 849	67 791 510	13 339	54
23 724	3 588	20 136	787	1 031	837	837	0	55
295 040	48 765	246 275	17 469	31 819	0	0	0	56
181 830	47 658	134 172	14 522	16 817	0	0	0	57
2 689 876	2 295 397	394 479	49 989	68 036	1 948 384	1 948 384	0	58
15 007 920	12 840 667	2 167 253	219 641	279 197	11 450 042	11 445 440	4 602	59
29 088	9 956	19 132	2 572	2 785	0	0	0	60
1 502	1 097	405	18	5	0	0	0	61
17 127	11 224	5 903	860	847	0	0	0	62
15 395	2 252	13 143	395	-108	0	0	0	63
24 835 435	22 022 818	2 812 617	396 399	281 202	30 849 905	30 845 127	4 778	64
80 452 511	49 021 318	31 431 193	2 725 655	810 690	191 740 736	191 622 891	117 845	65
1 401 355	1 128 869	272 486	46 655	133 179	281	281	0	66
48 928	18 657	30 271	2 594	-9 142	0	0	0	67
403 841	210 764	193 077	24 653	31 568	0	0	0	68
220 016	67 417	152 599	-18 309	15 383	0	0	0	69
47 205	13 183	34 022	-7 371	482	0	0	0	70

ÉTATS ANNUELS DES ASSUREURS DE PERSONNES - 2009
(Milliers de dollars)

	Raison sociale	Siège social ou bureau principal canadien	Type de charte	Classe de titulaire
71	MINNESOTA	B.P.A.C.	Étr.	C.A.
72	MUNICH	B.P.Q.	Étr.	C.A.
73	NEW YORK LIFE	B.P.A.C.	Étr.	C.M.A.
74	NORTH AMERICA - VIE	B.P.A.C.	Étr.	C.A.
75	OPTIMUM RÉASSURANCE	S.S.Q.	Qué.	C.A.
76	PENNCORP	S.S.A.C.	Can.	C.A.
77	PHOENIX LIFE	B.P.A.C.	Étr.	C.M.A.
78	PREMIÈRE DU CANADA	S.S.A.C.	Can.	C.A.
79	PRIMERICA DU CANADA	S.S.A.C.	Can.	C.A.
80	PRINCIPAL	B.P.A.C.	Étr.	C.A.
81	PROMUTUEL VIE	S.S.Q.	Qué.	C.A.
82	RBC - VIE	S.S.A.C.	Can.	C.A.
83	RBC DU CANADA	S.S.A.C.	Can.	C.A.
84	RE LIFE CORPORATION	B.P.A.C.	Étr.	C.A.
85	REASSURE AMERICA	B.P.A.C.	Étr.	C.A.
86	RELIABLE	S.S.A.C.	Can.	C.A.
87	RELIASTAR	B.P.A.C.	Étr.	C.A.
88	RGA	S.S.A.C.	Can.	C.A.
89	ROUSSEAU & FRÈRE	S.S.Q.	Qué.	C.A.F.
90	SCOR VIE	B.P.Q.	Étr.	C.A.
91	SCOTIA-VIE	S.S.A.C.	Can.	C.A.
92	SHERBROOKE VIE	S.S.Q.	Qué.	C.A.
93	SIAP	S.S.A.C.	Can.	C.A.
94	SSQ - VIE	S.S.Q.	Qué.	C.A.
95	STANDARD LIFE - ASSURANCE	B.P.Q.	Étr.	C.A.
96	STANDARD LIFE - CANADA	S.S.Q.	Can.	C.A.
97	STANDARD LIFE 2006	B.P.Q.	Étr.	C.M.A.
98	ST-ZACHARIE	S.S.Q.	Qué.	S.S.M.
99	SUISSE DE RÉASSURANCES	B.P.A.C.	Étr.	C.A.
100	SUISSE RÉASSURANCES SANTÉ	S.S.A.C.	Can.	C.A.
101 F	SUN LIFE (CANADA)	S.S.A.C.	Can.	C.A.
102	SUN LIFE DU CANADA	S.S.A.C.	Can.	C.A.
103	SURVIVANCE	S.S.Q.	Qué.	C.M.A.
104	TD -ASSURANCE-VIE	S.S.A.C.	Can.	C.A.
105	TRANS GLOBALE - VIE	B.P.A.C.	Aut. prov.	C.A.

Actif	Passif	Capitaux propres	Bénéfice (Perte) net	Résultat étendu (perte)	FONDS DISTINCTS			
					Actif net	Détenus par		
						Titulaire de contrats	Assureur	
6 148	38	6 110	153	-77	0	0	0	71
5 602 360	3 801 811	1 800 549	244 253	214 614	0	0	0	72
339 898	110 410	229 488	11 826	13 154	0	0	0	73
44 976	23 887	21 089	1 639	2 241	0	0	0	74
347 807	290 242	57 565	6 938	8 919	0	0	0	75
353 270	259 526	93 744	7 957	9 856	0	0	0	76
2 230	301	1 929	-14	-219	0	0	0	77
176 176	72 500	103 676	22 375	23 463	0	0	0	78
627 217	18 843	608 374	101 437	109 290	2 190 117	2 190 117	0	79
8 374	5 696	2 678	20	20	0	0	0	80
8 372	1 853	6 519	-813	-764	0	0	0	81
6 149 892	4 622 671	1 527 221	118 798	126 339	190 516	190 516	0	82
356 199	163 741	192 458	12 789	13 352	0	0	0	83
12 231	2 385	9 846	-796	-804	0	0	0	84
6 633	5 249	1 384	-85	-122	0	0	0	85
52 891	23 528	29 363	956	956	0	0	0	86
116 729	67 905	48 824	4 696	-148	0	0	0	87
3 622 393	3 170 807	451 586	-2 976	-2 976	0	0	0	88
250	176	74	15	15	0	0	0	89
344 920	230 251	114 669	1 083	686	0	0	0	90
76 622	-3 080	79 702	12 041	14 335	0	0	0	91
7 925	3 637	4 288	128	240	0	0	0	92
10 000	354	9 646	-48	-48	0	0	0	93
2 365 863	2 084 363	281 500	35 021	51 811	2 216 037	2 213 950	2 087	94
56 374	50 536	5 838	59	59	0	0	0	95
17 209 995	15 826 098	1 383 897	110 397	110 817	16 918 638	16 655 486	263 152	96
1 263	0	1 263	22	22	0	0	0	97
2 521	2 134	387	144	144	0	0	0	98
2 135 142	1 050 686	1 084 456	60 729	41 250	0	0	0	99
3 484 003	3 110 601	373 402	22 039	23 355	0	0	0	100
11 137 092	9 815 044	1 322 048	272 294	684 843	43 830	43 830	0	101
73 419 938	62 907 871	10 512 067	714 707	621 681	56 872 875	56 769 429	103 446	102
213 405	175 529	37 876	4 367	4 944	0	0	0	103
50 624	8 189	42 435	2 090	2 272	2 686	2 686	0	104
8 863	2 344	6 519	944	1 546	0	0	0	105

ÉTATS ANNUELS DES ASSUREURS DE PERSONNES - 2009
(Milliers de dollars)

	Raison sociale	Siège social ou bureau principal canadien	Type de charte	Classe de titulaire
106	TRANSAMERICA VIE CANADA	S.S.A.C.	Can.	C.A.
107	UKRAINIENNE	B.P.A.C.	Étr.	S.S.M.
108	UNION DU CANADA	S.S.A.C.	Aut. prov.	C.M.A.
109	UNION-VIE	S.S.Q.	Qué.	C.M.A.
110 F	UNITÉ	S.S.A.C.	Can.	C.A.
111	UNITED AMERICAN	B.P.A.C.	Étr.	C.A.
112	VOYAGEURS DE COMMERCE	B.P.A.C.	Étr.	S.S.M.
113	WESTERN LIFE	S.S.A.C.	Can.	C.A.
Total				

Actif	Passif	Capitaux propres	Bénéfice (Perte) net	Résultat étendu (perte)	FONDS DISTINCTS			
					Actif net	Détenus par		
						Titulaire de contrats	Assureur	
6 440 120	5 547 544	892 576	86 967	89 509	3 707 003	3 698 080	8 923	106
10 697	6 228	4 469	169	159	0	0	0	107
82 492	70 447	12 045	148	425	0	0	0	108
692 844	570 416	122 428	13 868	16 452	17 501	17 501	0	109
992 373	909 503	82 870	8 984	9 688	41 800	40 867	933	110
11 495	4 660	6 835	197	1 469	0	0	0	111
5 321	3 638	1 683	-206	-231	0	0	0	112
80 318	55 679	24 639	4 041	3 954	0	0	0	113
364 182 479	275 156 695	89 025 784	9 102 573	7 080 339	366 893 798	366 217 326	676 472	

ÉTATS ANNUELS DES ASSUREURS IARD - 2009
(Milliers de dollars)

	Raison sociale	Siège social ou bureau principal canadien	Type de charte	Classe de titulaire
1	A.C.A.I.Q.	S.S.Q.	Qué.	O.P.
2	ABITIBIENNE	S.S.Q.	Qué.	S.M.A.G.
3	ACE INA	S.S.A.C.	Can.	C.A.
4	AFFILIATED FM	B.P.A.C.	Étr.	C.A.
5	AIG DU CANADA	S.S.A.C.	Can.	C.A.
6	ALLIANZ RISQUES MONDIAUX	B.P.A.C.	Étr.	C.A.
7	ALLSTATE	B.P.A.C.	Étr.	C.A.
8	ALLSTATE DU CANADA	S.S.A.C.	Can.	C.A.
9	ALPHA	S.S.Q.	Qué.	C.A.
10	AMERICAN BANKERS	B.P.A.C.	Étr.	C.A.
11	AMERICAN ROAD	B.P.A.C.	Étr.	C.A.
12	ANCIENNE RÉPUBLIQUE - CAN	S.S.A.C.	Can.	C.A.
13	APPALACHES - ST-FRANÇOIS	S.S.Q.	Qué.	S.M.A.G.
14	ARCH	B.P.A.C.	Étr.	C.A.
15	ASPEN	B.P.A.C.	Étr.	C.A.
16	ASSURANCES FCT	S.S.A.C.	Can.	C.A.
17	ASSURANCES NLF	B.P.A.C.	Étr.	C.A.
18	ATRADIUS	B.P.A.C.	Étr.	C.A.
19	AVIVA	S.S.A.C.	Can.	C.A.
20	AVIVA INTERNATIONAL	B.P.A.C.	Étr.	C.A.
21	AXA	S.S.Q.	Qué.	C.A.
22	AXA AGRICOLES	S.S.Q.	Qué.	C.A.
23	AXA (CANADA)	S.S.A.C.	Can.	C.A.
24	AXA GÉNÉRALES	S.S.A.C.	Can.	C.A.
25	AXA PACIFIQUE	S.S.A.C.	Can.	C.A.
26	AXIS	B.P.A.C.	Étr.	C.A.
27	BAGOT	S.S.Q.	Qué.	S.M.A.G.
28	BARREAU DU QUÉBEC	S.S.Q.	Qué.	O.P.
29	BEAUCE-ETCHEMINS	S.S.Q.	Qué.	S.M.A.G.
30	BELAIR INC.	S.S.Q.	Qué.	C.A.
31	BELLECHASSE-LÉVIS	S.S.Q.	Qué.	S.M.A.G.
32	BERKLEY	B.P.A.C.	Étr.	C.A.
33	BOIS-FRANCS	S.S.Q.	Qué.	S.M.A.G.
34	BRITANNIQUE - AÉRIENNE	B.P.A.C.	Étr.	C.A.
35	CAISSE CENTRALE	B.P.Q.	Étr.	C.A.
36	O CANASSURANCE	S.S.Q.	Qué.	C.A.

ÉTAT DES RÉSULTATS ET DU RÉSULTAT ÉTENDU

Actif	Passif	Capitaux propres et réserves	Résultats techniques	Revenu de placements	Autres	Bénéfice (perte) net	Résultat étendu (perte)	
37 733	24 823	12 910	2 800	1 150	41	3 991	3 916	1
36 594	28 499	8 095	-1 083	496	-225	-812	-450	2
1 302 920	1 047 327	255 593	24 675	37 750	-23 902	38 523	31 271	3
194 507	114 169	80 338	10 476	3 008	-1 619	11 865	18 288	4
270 314	151 358	118 956	-47 426	3 375	11 337	-32 714	-25 563	5
603 342	463 551	139 791	14 736	11 273	-7 804	18 205	14 389	6
6 750	1 720	5 030	-67	288	-515	-294	-718	7
1 773 464	1 173 630	599 834	-12 365	46 442	32 799	66 876	128 279	8
44 451	11 675	32 776	2 320	1 078	-989	2 409	4 037	9
374 330	212 352	161 978	4 088	10 612	-2 667	12 033	21 470	10
23 267	2 985	20 282	1 797	826	-600	2 023	1 696	11
181 229	129 398	51 831	2 644	4 057	-2 048	4 653	4 132	12
29 522	20 985	8 537	618	201	-569	250	460	13
165 651	121 518	44 133	6 094	3 009	-3 618	5 485	4 714	14
331 442	202 819	128 623	-1 531	2 616	0	1 085	-598	15
183 656	119 605	64 051	19 131	4 631	-8 106	15 656	16 444	16
363 023	170 690	192 333	41 589	7 166	-375	48 380	43 824	17
21 468	15 553	5 915	-1 300	99	-2	-1 204	-1 043	18
4 136 955	3 384 146	752 809	-92 584	103 875	3 884	15 175	62 438	19
28 632	3 087	25 545	523	119	-257	385	385	20
1 914 578	1 031 958	882 620	46 695	27 913	50 257	124 865	176 717	21
99 567	43 941	55 626	2 893	3 219	55	6 167	9 723	22
1 524 505	1 224 217	300 288	-18 124	70 153	-20 784	31 245	51 785	23
125 351	97 126	28 225	-202	4 529	-937	3 390	4 047	24
1 184 520	932 605	251 915	-4 524	49 085	-12 936	31 625	47 688	25
38 731	16 786	21 945	-3 964	186	1 091	-2 687	-2 674	26
30 085	9 892	20 193	1 263	874	-1 609	528	1 729	27
103 379	25 555	77 824	-3 998	4 272	79	353	457	28
37 497	27 322	10 175	-2 482	68	402	-2 012	-1 040	29
957 955	719 410	238 545	1 098	-3 081	4 086	2 103	37 912	30
29 351	13 355	15 996	-1 064	595	-135	-604	-91	31
55 920	24 987	30 933	-3 608	754	1 009	-1 845	-2 075	32
22 714	16 032	6 682	-133	-209	-148	-490	61	33
4 354	1 144	3 210	-186	107	-416	-495	-568	34
194 380	144 529	49 851	-505	4 635	-1 358	2 772	2 772	35
0	0	0	0	0	0	0	0	36

ÉTATS ANNUELS DES ASSUREURS IARD - 2009
(Milliers de dollars)

	Raison sociale	Siège social ou bureau principal canadien	Type de charte	Classe de titulaire
37	CAPITALE - GÉNÉRALES	S.S.Q.	Qué.	C.A.
38	CENTENNIAL	B.P.A.C.	Étr.	C.A.
39	CHAMBRE DES NOTAIRES	S.S.Q.	Qué.	O.P.
40	CHICAGO	B.P.A.C.	Étr.	C.A.
41	CHUBB DU CANADA	S.S.A.C.	Can.	C.A.
42	COATICOOK-SHERBROOKE	S.S.Q.	Qué.	S.M.A.G.
43	COFACE	B.P.A.C.	Étr.	C.A.
44	COLISEE RE	B.P.Q.	Étr.	C.A.
45	COMMERCIALE AIG	S.S.A.C.	Can.	C.A.
46	COMMONWEALTH	S.S.A.C.	Can.	C.A.
47	CONTINENTAL CASUALTY	B.P.A.C.	Étr.	C.A.
48	CO-OPERATORS - GÉNÉRALE	S.S.A.C.	Can.	C.A.
49	COSECO	S.S.A.C.	Can.	C.A.
50	CUMIS - GÉN.	S.S.A.C.	Can.	C.A.
51	DAIMLERCHRYSLER	B.P.A.C.	Étr.	C.A.
52	DESJARDINS - GÉN.	S.S.Q.	Qué.	C.A.
53	DEUX-MONTAGNES	S.S.Q.	Qué.	S.M.A.G.
54	DOMINION DU CANADA	S.S.A.C.	Can.	C.A.
55	DRUMMOND	S.S.Q.	Qué.	S.M.A.G.
56	EAGLE STAR	B.P.A.C.	Étr.	C.A.
57	ECCLÉSIASTIQUES	B.P.A.C.	Étr.	C.A.
58	ÉCHELON	S.S.A.C.	Can.	C.A.
59	ECONOMICAL	S.S.A.C.	Can.	C.M.A.
60	ELECTRIC	B.P.A.C.	Étr.	C.A.
61	ÉLECTRICITÉ ET GAZ	B.P.A.C.	Étr.	C.A.
62	ELITE	S.S.A.C.	Can.	C.A.
63	EMPLOYEURS DE WAUSAU	B.P.A.C.	Étr.	C.A.
64	ENDURANCE	B.P.A.C.	Étr.	C.A.
65	ÉQUITABLE - GÉN.	S.S.Q.	Can.	C.A.
66	EULER	B.P.Q.	Étr.	C.A.
67	EVEREST	S.S.A.C.	Can.	C.A.
68	FABRIQUES DE MONTRÉAL	S.S.Q.	Qué.	C.M.A.
69	FABRIQUES DE QUÉBEC	S.S.Q.	Qué.	C.M.A.
70	FÉDÉRALE	B.P.A.C.	Étr.	C.A.
71	FEDERATED DU CANADA - GÉN	S.S.A.C.	Can.	C.A.
72	FÉDÉRATION	S.S.Q.	Can.	C.A.

ÉTAT DES RÉSULTATS ET DU RÉSULTAT ÉTENDU

Actif	Passif	Capitaux propres et réserves	Résultats techniques	Revenu de placements	Autres	Bénéfice (perte) net	Résultat étendu (perte)	
698 400	473 661	224 739	15 412	7 647	-2 642	20 417	40 599	37
11 037	558	10 479	-144	180	-23	13	-292	38
64 234	27 044	37 190	-4 425	2 894	0	-1 531	1 890	39
38 647	15 201	23 446	-4 047	697	1 209	-2 141	-2 670	40
2 277 982	1 551 483	726 499	74 215	74 161	-48 189	100 187	59 082	41
19 231	11 416	7 815	174	391	-271	294	475	42
61 383	37 351	24 032	-1 871	550	-249	-1 570	-1 740	43
712 143	637 251	74 892	-21 984	19 201	-7 408	-10 191	-15 528	44
4 593 536	3 241 067	1 352 469	39 903	186 275	-131 442	94 736	153 834	45
858 087	563 765	294 322	42 295	10 104	-19 141	33 258	38 797	46
1 005 605	686 009	319 596	29 870	40 305	-23 573	46 602	21 843	47
3 852 574	2 590 152	1 262 422	-31 680	116 867	-11 177	74 010	216 121	48
581 966	456 755	125 211	-27 368	17 568	3 390	-6 410	6 332	49
159 677	138 183	21 494	3 045	984	-1 191	2 838	6 843	50
24 648	11 713	12 935	3 289	740	-1 310	2 719	2 922	51
945 889	715 994	229 895	57 474	24 983	-21 345	61 112	97 433	52
31 901	19 620	12 281	-616	524	-180	-272	305	53
2 980 665	2 283 250	697 415	-144 036	-72 715	65 147	-151 604	150 467	54
13 170	7 021	6 149	240	219	-320	139	281	55
17 070	6 182	10 888	472	216	-146	542	542	56
133 633	76 298	57 335	334	2 836	-724	2 446	2 446	57
395 063	288 714	106 349	-4 825	16 409	-4 182	7 402	17 000	58
4 424 352	3 253 692	1 170 660	-111 790	124 481	11 376	24 067	91 652	59
22 236	11 924	10 312	-1 425	914	196	-315	-595	60
94 301	44 326	49 975	5 656	1 731	-1 232	6 155	5 567	61
751 003	599 808	151 195	-20 120	18 619	443	-1 058	4 269	62
33 932	5 138	28 794	-384	947	69	632	26	63
20 910	3 623	17 287	2 277	461	-821	1 917	1 593	64
4 455	448	4 007	-105	231	-40	86	63	65
100 851	56 239	44 612	5 260	2 110	-2 487	4 883	4 059	66
4 008	107	3 901	-171	13	0	-158	-147	67
54 218	8 832	45 386	1 020	2 101	-3 242	-121	1 521	68
83 982	9 243	74 739	2 672	3 604	-5 897	379	379	69
127 615	38 148	89 467	8 607	2 429	-545	10 491	8 142	70
426 448	304 336	122 112	12 294	23 477	-9 914	25 857	35 527	71
497 114	405 307	91 807	-10 429	13 088	74	2 733	8 115	72

ÉTATS ANNUELS DES ASSUREURS IARD - 2009
(Milliers de dollars)

	Raison sociale	Siège social ou bureau principal canadien	Type de charte	Classe de titulaire
73	FM GLOBAL	B.P.A.C.	Étr.	C.M.A.
74	GARANTIE	S.S.A.C.	Can.	C.A.
75	GASPÉSIE - LES ILES	S.S.Q.	Qué.	S.M.A.G.
76	GCAN - GÉN.	S.S.A.C.	Aut. prov.	C.A.
77	GENWORTH	S.S.A.C.	Can.	C.A.
78	GLOBALE - RÉASS.	S.S.A.C.	Aut. prov.	C.A.
79	GRAIN	S.S.A.C.	Can.	C.A.
80	GREAT AMERICAN	B.P.A.C.	Étr.	C.A.
81	GREAT AMERICAN NEW YORK	B.P.A.C.	Étr.	C.A.
82	GROUPE ESTRIE-RICHELIEU	S.S.Q.	Qué.	C.M.A.
83	GROUPE LEDOR	S.S.Q.	Qué.	C.M.A.
84	HABITATION ET AUTO TD	S.S.A.C.	Can.	C.A.
85	HARTFORD INCENDIE	B.P.A.C.	Étr.	C.A.
86	HAUT ST-LAURENT	S.S.Q.	Qué.	S.M.A.G.
87	HYPOTHÈQUES DU CANADA	S.S.A.C.	Can.	C.A.
88	IND.-ALLIANCE PAC. - GÉN.	S.S.A.C.	Aut. prov.	C.A.
89	INDUSTRIELLE AUTO HABITAT	S.S.Q.	Qué.	C.A.
90	ING NOVEX	S.S.A.C.	Can.	C.A.
91	INNOVASSUR	S.S.Q.	Qué.	C.A.
92	INSPECT. & ASS. CHAUDIÈRE	S.S.A.C.	Can.	C.A.
93	INTACT	S.S.A.C.	Can.	C.A.
94	INTER-OUEST	S.S.Q.	Qué.	C.M.A.
95	JEVCO	S.S.Q.	Can.	C.A.
96	JEWELERS	B.P.A.C.	Étr.	C.M.A.
97	LAC AU FJORD	S.S.Q.	Qué.	S.M.A.G.
98	LAC ST-PIERRE-LES FORGES	S.S.Q.	Qué.	S.M.A.G.
99	LANAUDIÈRE	S.S.Q.	Qué.	S.M.A.G.
100	LAWPRO	S.S.A.C.	Aut. prov.	C.A.
101	LAWYERS	B.P.A.C.	Étr.	C.A.
102	LEGACY	S.S.A.C.	Can.	C.A.
103	LIBERTÉ MUTUELLE	B.P.A.C.	Étr.	C.A.
104	LITTORAL	S.S.Q.	Qué.	S.M.A.G.
105	LLOYD'S	B.P.Q.	Étr.	C.A.
106	LOMBARD (CIE CANADIENNE)	S.S.A.C.	Can.	C.A.
107	LOMBARD (CIE D'ASS.)	S.S.A.C.	Can.	C.A.
108	LOTBINIÈRE	S.S.Q.	Qué.	S.M.A.G.

ÉTAT DES RÉSULTATS ET DU RÉSULTAT ÉTENDU

Actif	Passif	Capitaux propres et réserves	Résultats techniques	Revenu de placements	Autres	Bénéfice (perte) net	Résultat étendu (perte)	
761 785	355 688	406 097	157 957	16 083	-51 805	122 235	149 408	73
1 014 166	602 831	411 335	-36 468	18 398	27 712	9 642	42 417	74
31 834	21 039	10 795	900	441	-694	647	792	75
850 955	634 879	216 076	28 421	18 083	-18 581	27 923	52 818	76
5 179 614	2 652 258	2 527 356	354 326	189 150	-166 112	377 364	489 200	77
99 279	66 426	32 853	-2 440	4 824	-811	1 573	5 595	78
101 211	67 993	33 218	6 590	3 890	-2 980	7 500	11 721	79
267 969	151 183	116 786	-17 166	7 413	3 340	-6 413	-8 762	80
2 125	102	2 023	0	91	-3	88	26	81
102 890	36 993	65 897	-2 287	3 536	-2	1 247	1 247	82
98 611	59 257	39 354	-1 886	1 048	1 133	295	3 905	83
1 080 440	899 792	180 648	-2 107	45 618	-12 739	30 772	39 764	84
256 732	54 026	202 706	2 978	9 833	-1 361	11 450	15 346	85
22 245	16 777	5 468	-593	139	-120	-574	-294	86
27 699	7 042	20 657	2 612	44	-438	2 218	2 218	87
104 086	83 074	21 012	-1 648	3 118	-2	1 468	2 179	88
163 197	137 195	26 002	8 489	2 783	-3 523	7 749	9 369	89
854 762	643 440	211 322	1 104	30 349	-9 981	21 472	13 831	90
148 280	100 894	47 386	5 645	3 034	-2 517	6 162	6 486	91
180 819	102 389	78 430	16 513	4 425	-6 645	14 293	15 539	92
7 071 987	5 966 864	1 105 123	4 901	-707	8 383	12 577	204 703	93
5 222	219	5 003	-91	169	-164	-86	142	94
1 230 819	946 492	284 327	-37 865	20 991	5 636	-11 238	-6 803	95
8 811	3 203	5 608	-997	203	0	-794	-794	96
34 380	23 618	10 762	-748	668	-90	-170	305	97
31 249	19 810	11 439	-462	268	-236	-430	169	98
34 844	25 402	9 442	-279	121	166	8	584	99
529 686	388 619	141 067	-22 600	11 873	4 250	-6 477	7 188	100
6 807	278	6 529	189	185	1 030	1 404	1 322	101
18 761	-9 796	28 557	3 928	861	-915	3 874	4 327	102
1 201 220	579 794	621 426	32 216	32 736	-1 719	63 233	39 991	103
39 602	18 131	21 471	448	738	-829	357	1 078	104
3 728 625	2 515 516	1 213 109	415 397	56 959	-81 310	391 046	391 046	105
2 699 791	1 989 488	710 303	-33 981	118 573	-18 225	66 367	137 034	106
431 513	303 076	128 437	-8 741	9 414	5 921	6 594	16 185	107
31 313	13 067	18 246	1 351	521	-843	1 029	1 594	108

ÉTATS ANNUELS DES ASSUREURS IARD - 2009
(Milliers de dollars)

	Raison sociale	Siège social ou bureau principal canadien	Type de charte	Classe de titulaire
109	LUMBERMEN'S	B.P.Q.	Étr.	C.M.A.
110	LUMBERMENS MUTUAL	B.P.A.C.	Étr.	C.M.A.
111	MARKEL	S.S.A.C.	Can.	C.A.
112	MISSISQUOI	S.S.Q.	Can.	C.A.
113	MITSUI SUMITOMO	B.P.A.C.	Étr.	C.A.
114	MONTMAGNY-L'ISLET	S.S.Q.	Qué.	S.M.A.G.
115	MONTS ET RIVES	S.S.Q.	Qué.	S.M.A.G.
116	MOTORS	B.P.A.C.	Étr.	C.A.
117	MUNICH AMÉRIQUE	B.P.A.C.	Étr.	C.A.
118	MUNICH DU CANADA	S.S.A.C.	Can.	C.A.
119	MUTUELLE - MUNICIPALITÉS	S.S.Q.	Qué.	C.M.A.
120	NIPPONKOA	B.P.A.C.	Étr.	C.A.
121	NORD-AMÉRICAIN, PREMIÈRE	S.S.A.C.	Can.	C.A.
122	NORDIQUE	S.S.A.C.	Can.	C.A.
123	OMEGA	S.S.A.C.	Can.	C.A.
124	OPTIMUM - GÉNÉRAL	S.S.Q.	Qué.	C.A.
125	OPTIMUM AGRICOLE	S.S.Q.	Qué.	C.A.
126	ORDRE DES ARCHITECTES	S.S.Q.	Qué.	O.P.
127	ORDRE DES DENTISTES	S.S.Q.	Qué.	O.P.
128	ORDRE DES PHARMACIENS	S.S.Q.	Qué.	O.P.
129	OUTAOUAIS	S.S.Q.	Qué.	S.M.A.G.
130	PAFCO	S.S.A.C.	Can.	C.A.
131	PARIS RE	B.P.Q.	Étr.	C.A.
132	PEMBRIDGE	S.S.A.C.	Can.	C.A.
133	PERSONNELLE - GÉNÉRALES	S.S.Q.	Qué.	C.A.
134	PORTNEUF-CHAMPLAIN	S.S.Q.	Qué.	S.M.A.G.
135	PRAIRIES	S.S.Q.	Qué.	S.M.A.G.
136	PRIMUM	S.S.A.C.	Can.	C.A.
137	PROMUTUEL RÉASSURANCE	S.S.Q.	Qué.	C.M.A.
138	PROTECTRICE	B.P.A.C.	Étr.	C.A.
139	QUÉBEC (CIE D'ASS.)	S.S.Q.	Can.	C.A.
140	RBC - GÉNÉRALE	S.S.A.C.	Can.	C.A.
141	RIVERAINS	S.S.Q.	Qué.	S.M.A.G.
142	RIVIÈRE-DU-LOUP	S.S.Q.	Qué.	S.M.A.G.
143	ROUYN-NORANDA - TÉMISCAM.	S.S.Q.	Qué.	S.M.A.G.
144	ROYAL & SUN ALLIANCE	S.S.A.C.	Can.	C.A.

ÉTAT DES RÉSULTATS ET DU RÉSULTAT ÉTENDU

Actif	Passif	Capitaux propres et réserves	Résultats techniques	Revenu de placements	Autres	Bénéfice (perte) net	Résultat étendu (perte)	
105 612	70 229	35 383	-25 967	1 334	0	-24 633	-24 633	109
9 819	915	8 904	442	58	340	840	840	110
719 922	544 951	174 971	-3 450	26 338	-9 683	13 205	30 033	111
488 046	394 081	93 965	-9 972	13 088	-578	2 538	7 920	112
91 191	50 221	40 970	11 171	3 077	-4 352	9 896	7 925	113
35 376	13 515	21 861	1 299	705	-933	1 071	1 648	114
16 900	8 737	8 163	1 072	231	-654	649	956	115
691 846	427 748	264 098	45 877	35 278	-24 000	57 155	63 360	116
246 753	115 205	131 548	-13 608	9 951	-5 664	-9 321	-16 489	117
1 180 357	909 794	270 563	-1 469	58 019	-18 321	38 229	27 782	118
51 734	35 146	16 588	3 415	1 062	-3 500	977	977	119
32 717	3 641	29 076	417	987	-203	1 201	-83	120
6 819	1 308	5 511	171	212	-85	298	87	121
3 601 642	2 619 769	981 873	4 169	47 014	-3 533	47 650	282 405	122
15 429	6 605	8 824	-981	423	-130	-688	-750	123
158 831	117 297	41 534	-482	3 488	1 056	4 062	4 510	124
29 221	7 948	21 273	674	1 132	0	1 806	1 863	125
36 610	25 786	10 824	871	1 134	0	2 005	2 453	126
22 109	15 290	6 819	-447	1 036	49	638	638	127
9 553	4 114	5 439	53	311	-6	358	874	128
26 640	21 590	5 050	-1 119	436	189	-494	-340	129
238 226	148 686	89 540	14 238	9 134	-7 728	15 644	18 470	130
776 392	583 756	192 636	-7 164	9 863	7 543	10 242	15 902	131
492 666	260 977	231 689	-3 520	20 011	1 838	18 329	33 874	132
290 823	223 055	67 768	8 328	5 532	-3 491	10 369	17 973	133
49 957	31 145	18 812	1 429	829	-601	1 657	2 534	134
18 673	15 568	3 105	110	182	-342	-50	45	135
1 241 840	1 043 786	198 054	-4 796	36 530	-9 594	22 140	33 233	136
216 714	143 205	73 509	4 480	2 173	-3 477	3 176	9 050	137
8 851	596	8 255	-237	206	35	4	-63	138
99 721	70 057	29 664	1 076	3 604	-1 317	3 363	5 849	139
940 670	718 302	222 368	-48 979	46 860	1 187	-932	13 912	140
30 297	17 769	12 528	-455	498	-368	-325	328	141
16 430	6 968	9 462	702	271	-593	380	787	142
10 213	8 713	1 500	-1 555	230	1	-1 324	-1 299	143
3 225 564	2 452 291	773 273	28 705	88 799	-27 183	90 321	158 167	144

ÉTATS ANNUELS DES ASSUREURS IARD - 2009
(Milliers de dollars)

	Raison sociale	Siège social ou bureau principal canadien	Type de charte	Classe de titulaire
145	SAINT PAUL	B.P.A.C.	Étr.	C.A.
146	SCOR CANADA	S.S.A.C.	Can.	C.A.
147	SCOTTISH & YORK	S.S.A.C.	Can.	C.A.
148	SECURICAN	S.S.A.C.	Can.	C.A.
149	SÉCURITÉ DE HARTFORD	B.P.A.C.	Étr.	C.A.
150	SÉCURITÉ NATIONALE	S.S.Q.	Can.	C.A.
151	SENTRY	B.P.A.C.	Étr.	C.M.A.
152	SOCIÉTÉ GÉNÉRALE DE RÉASS	B.P.A.C.	Étr.	C.A.
153	SOCIÉTÉ NATIONALE D'ACC.	B.P.A.C.	Étr.	C.A.
154	SOMPO	B.P.A.C.	Étr.	C.A.
155	SOUVERAINE - GÉN.	S.S.A.C.	Can.	C.A.
156	SSQ - GÉNÉRALES	S.S.Q.	Qué.	C.A.
157	STEWART	B.P.A.C.	Étr.	C.A.
158	SUISSE DE RÉASSURANCES	B.P.A.C.	Étr.	C.A.
159	SÛRETÉ DE L'OUEST	S.S.A.C.	Can.	C.A.
160	TEMPLE	S.S.A.C.	Can.	C.A.
161	TIG	B.P.A.C.	Étr.	C.A.
162	TITRES FIRST AMERICAN	B.P.A.C.	Étr.	C.A.
163	TOKIO	B.P.A.C.	Étr.	C.A.
164	TRADERS GÉNÉRALE	S.S.A.C.	Can.	C.A.
165	TRAFALGAR DU CANADA	S.S.A.C.	Can.	C.A.
166	TRANS GLOBALE - GÉN.	S.S.A.C.	Aut. prov.	C.A.
167	TRANSATLANTIQUE	B.P.A.C.	Étr.	C.A.
168	TRAVELERS GARANTIE	S.S.A.C.	Can.	C.A.
169	TRISURA	S.S.A.C.	Can.	C.A.
170	TRITON	B.P.A.C.	Étr.	C.A.
171	UNION CANADIENNE	S.S.Q.	Qué.	C.A.
172	UNIQUE - GÉN.	S.S.Q.	Qué.	C.A.
173	UTICA	B.P.A.C.	Étr.	C.M.A.
174	VALLÉE	S.S.Q.	Qué.	S.M.A.G.
175	VALMONT	S.S.Q.	Qué.	S.M.A.G.
176	VAUDREUIL-SOULANGES	S.S.Q.	Qué.	S.M.A.G.
177	VERCHÈRES	S.S.Q.	Qué.	S.M.A.G.
178	WATERLOO	S.S.A.C.	Can.	C.A.
179	WAWANESA	S.S.A.C.	Can.	C.M.A.
180	WESTPORT	B.P.A.C.	Étr.	C.A.

ÉTAT DES RÉSULTATS ET DU RÉSULTAT ÉTENDU

Actif	Passif	Capitaux propres et réserves	Résultats techniques	Revenu de placements	Autres	Bénéfice (perte) net	Résultat étendu (perte)	
1 334 021	720 787	613 234	52 478	47 753	-29 680	70 551	62 346	145
506 720	339 529	167 191	-6 411	15 380	-3 978	4 991	15 904	146
894 093	766 609	127 484	394	26 400	-11 548	15 246	20 667	147
37 783	25 891	11 892	5 624	-41	-1 787	3 796	4 916	148
105 538	35 746	69 792	2 915	3 213	-2 022	4 106	2 985	149
3 393 831	2 477 906	915 925	-59 310	84 146	43 793	68 629	123 693	150
34 070	6 104	27 966	-10	820	-49	761	53	151
447 995	319 831	128 164	23 049	10 121	-12 062	21 108	12 045	152
39 433	26 398	13 035	-2 160	1 190	0	-970	-653	153
43 762	8 132	35 630	461	851	-323	989	989	154
636 676	488 215	148 461	-1 668	16 542	-4 180	10 694	25 585	155
199 893	148 863	51 030	11 161	639	-3 297	8 503	16 759	156
151 702	91 378	60 324	2 176	9 052	-2 741	8 487	706	157
1 776 085	1 452 989	323 096	9 543	38 718	-19 458	28 803	16 245	158
35 442	18 949	16 493	1 334	261	-459	1 136	3 465	159
866 443	728 716	137 727	9 845	25 060	-11 840	23 065	17 559	160
35 702	3 946	31 756	-165	1 625	8	1 468	1 468	161
38 192	19 231	18 961	3 205	853	-1 979	2 079	2 010	162
117 824	74 819	43 005	-4 703	2 274	603	-1 826	-3 205	163
1 264 895	1 069 066	195 829	-32 279	37 970	-4 183	1 508	9 189	164
748 106	555 274	192 832	978	26 322	-8 441	18 859	17 292	165
12 661	6 687	5 974	1 752	194	-426	1 520	2 441	166
777 700	534 072	243 628	16 545	19 325	-14 769	21 101	31 873	167
790 136	527 087	263 049	49 502	22 117	-30 771	40 849	38 431	168
76 651	43 527	33 124	2 510	251	456	3 217	6 676	169
291 946	142 574	149 372	19 802	10 305	-8 278	21 829	21 098	170
456 546	349 845	106 701	-1 557	10 266	-2 035	6 674	14 487	171
198 938	158 097	40 841	6 701	2 474	-2 651	6 524	9 141	172
6 725	2 199	4 526	-128	149	23	44	44	173
14 483	11 961	2 522	-832	103	-69	-798	-555	174
29 978	15 102	14 876	1 049	491	-769	771	1 143	175
32 237	18 441	13 796	92	580	-540	132	559	176
18 205	14 416	3 789	-548	249	-170	-469	-347	177
336 218	280 456	55 762	-5 896	7 311	223	1 638	4 664	178
5 148 782	3 145 580	2 003 202	-68 408	159 819	8 177	99 588	276 476	179
565 860	417 371	148 489	9 548	5 631	-11 188	3 991	3 237	180

ÉTATS ANNUELS DES ASSUREURS IARD - 2009
(Milliers de dollars)

	Raison sociale	Siège social ou bureau principal canadien	Type de charte	Classe de titulaire
181	XL - ASSURANCE	B.P.A.C.	Étr.	C.A.
182	XL AMÉRIQUE	B.P.A.C.	Étr.	C.A.
183	ZURICH	B.P.A.C.	Étr.	C.A.
	Total			

ÉTAT DES RÉSULTATS ET DU RÉSULTAT ÉTENDU								
Actif	Passif	Capitaux propres et réserves	Résultats techniques	Revenu de placements	Autres	Bénéfice (perte) net	Résultat étendu (perte)	
488 682	320 818	167 864	10 176	21 114	-8 648	22 642	11 606	181
472 198	287 556	184 642	-5 497	27 162	-3 593	18 072	6 781	182
2 745 167	2 030 254	714 913	-23 107	100 616	-11 769	65 740	72 365	183
111 412 915	78 588 853	32 824 062	813 648	2 833 628	-801 958	2 845 318	4 812 719	

4 - AFFAIRES D'ASSURANCE AU QUÉBEC

Note : Les données sur les primes et les prestations en assurance accidents et maladie des assureurs IARD sont intégrées aux tableaux portant sur les affaires d'assurance de personnes, et les données de l'assurance multirisque des assureurs de personnes sont intégrées aux tableaux portant sur les affaires d'assurance IARD, à la colonne Autres catégories.

**PRIMES OU COTISATIONS SOUSCRITES DIRECTES
EN ASSURANCE DE PERSONNES - 2009**
(Milliers de dollars)

	Raison sociale	Siège social ou bureau principal canadien	Type de charte	Classe de titulaire
1	ACA	B.P.A.C.	Étr.	S.S.M.
2	ACE INA	S.S.A.C.	Can.	C.A.
3	ACE INA-VIE	S.S.A.C.	Can.	C.A.
4	ACTRA	S.S.A.C.	Can.	S.S.M.
5	AETNA-VIE	B.P.A.C.	Étr.	C.A.
6	ALLIANZ D'AMÉRIQUE	B.P.A.C.	Étr.	C.A.
7	ALLIANZ RISQUES MONDIAUX	B.P.A.C.	Étr.	C.A.
8	AMÉRICAINNE - VIE REVENU	B.P.A.C.	Étr.	C.A.
9	AMERICAN BANKERS	B.P.A.C.	Étr.	C.A.
10	AMERICAN BANKERS - VIE	B.P.A.C.	Étr.	C.A.
11	AMERICAN-MALADIE	B.P.A.C.	Étr.	C.A.
12	AMEX CIE D'ASSURANCE	B.P.A.C.	Étr.	C.A.
13	ARCANE ROYAL	B.P.A.C.	Étr.	S.S.M.
14	ARCH	B.P.A.C.	Étr.	C.A.
15	ASSOMPTION	S.S.A.C.	Aut. prov.	C.M.A.
16	ASSURANCE VIE MD	S.S.A.C.	Can.	C.A.
17	ASSURANCE-VIE DES FEMMES	B.P.A.C.	Étr.	S.S.M.
18	ASSURANT	S.S.A.C.	Can.	C.A.
19	AVIVA	S.S.A.C.	Can.	C.A.
20	AXA	S.S.Q.	Qué.	C.A.
21	AXA AGRICOLES	S.S.Q.	Qué.	C.A.
22	AXA (CANADA)	S.S.A.C.	Can.	C.A.
23	AXA EQUITABLE	B.P.Q.	Étr.	C.M.A.
24	AXA GÉNÉRALES	S.S.A.C.	Can.	C.A.
25	AXA PACIFIQUE	S.S.A.C.	Can.	C.A.
26	AXIS	B.P.A.C.	Étr.	C.A.
27	BANQUE NATIONALE	S.S.Q.	Qué.	C.A.
28	BELAIR INC.	S.S.Q.	Qué.	C.A.
29	BERKLEY	B.P.A.C.	Étr.	C.A.
30	BMO ASSURANCE-VIE	S.S.A.C.	Can.	C.A.
31	BMO SOCIÉTÉ VIE	S.S.A.C.	Can.	C.A.
32	BOUCLIER VERT	S.S.A.C.	Can.	C.A.
33	CAISSE CENTRALE	B.P.Q.	Étr.	C.A.
34	CANADA SUR LA VIE	S.S.A.C.	Can.	C.A.
35	CANADA-VIE DU CANADA	S.S.A.C.	Can.	C.A.
36	CANASSURANCE	S.S.Q.	Qué.	C.A.

Vie			Rente			Accidents et maladie	Grand total	
Individuelle	Collective	Total	Individuelle	Collective	Total			
1 285	0	1 285	0	0	0	0	1 285	1
0	0	0	0	0	0	189	189	2
97	1 012	1 109	0	0	0	4 752	5 861	3
119	0	119	0	0	0	912	1 031	4
3	3	6	0	0	0	1	7	5
2	213	215	0	0	0	141	356	6
0	0	0	0	0	0	6 210	6 210	7
2 103	0	2 103	0	0	0	518	2 621	8
0	0	0	0	0	0	28 280	28 280	9
222	33 973	34 195	0	0	0	5 477	39 672	10
1	3 905	3 906	0	0	0	0	3 906	11
0	0	0	0	0	0	0	0	12
20	0	20	0	0	0	0	20	13
0	0	0	0	0	0	18	18	14
7 456	594	8 050	649	210	859	3 331	12 240	15
0	0	0	0	0	0	0	0	16
0	0	0	0	0	0	0	0	17
978	29	1 007	2 641	142	2 783	0	3 790	18
0	0	0	0	0	0	22	22	19
62 589	5 891	68 480	3 437	0	3 437	44 693	116 610	20
0	0	0	0	0	0	0	0	21
0	0	0	0	0	0	0	0	22
97	0	97	0	0	0	0	97	23
0	0	0	0	0	0	0	0	24
0	0	0	0	0	0	0	0	25
0	0	0	0	0	0	0	0	26
13 230	79 022	92 252	133	0	133	51 690	144 075	27
0	0	0	0	0	0	0	0	28
0	0	0	0	0	0	0	0	29
779	2 004	2 783	0	0	0	9 415	12 198	30
57 152	2 719	59 871	17 356	4 149	21 505	22 897	104 273	31
0	0	0	0	0	0	4 183	4 183	32
0	0	0	0	0	0	0	0	33
109 692	135 420	245 112	52 676	8 321	60 997	108 692	414 801	34
0	0	0	0	0	0	0	0	35
1 119	2 844	3 963	0	0	0	24 457	28 420	36

**PRIMES OU COTISATIONS SOUSCRITES DIRECTES
EN ASSURANCE DE PERSONNES - 2009**
(Milliers de dollars)

	Raison sociale	Siège social ou bureau principal canadien	Type de charte	Classe de titulaire
37	CAPITALE -ADM.PUBLIQUE	S.S.Q.	Qué.	C.A.
38	CAPITALE -PATRIMOINE	S.S.Q.	Qué.	C.A.
39	CENTENNIAL	B.P.A.C.	Étr.	C.A.
40	CHEVALIERS DE COLOMB	B.P.A.C.	Étr.	S.S.M.
41	CHUBB DU CANADA	S.S.A.C.	Can.	C.A.
42	CIBC	S.S.A.C.	Can.	C.A.
43	CIGNA DU CANADA - VIE	S.S.A.C.	Can.	C.A.
44	COLISEE RE	B.P.Q.	Étr.	C.A.
45	COMBINED D'AMÉRIQUE	B.P.A.C.	Étr.	C.A.
46	COMMERCIALE AIG	S.S.A.C.	Can.	C.A.
47	CONNECTICUT GÉNÉRAL - VIE	B.P.A.C.	Étr.	C.A.
48	CONTINENTAL CASUALTY	B.P.A.C.	Étr.	C.A.
49	CO-OPERATORS - GÉNÉRALE	S.S.A.C.	Can.	C.A.
50	CO-OPERATORS - VIE	S.S.A.C.	Can.	C.A.
51	CROATE	B.P.A.C.	Étr.	S.S.M.
52	CROIX BLEUE	S.S.A.C.	Can.	C.A.
53	CROWN	S.S.A.C.	Can.	C.A.
54	CUMIS - GÉN.	S.S.A.C.	Can.	C.A.
55	CUMIS - VIE	S.S.A.C.	Can.	C.A.
56	CUNA MUTUELLE	B.P.A.C.	Étr.	C.M.A.
57	DESJARDINS FINANCIÈRE	S.S.Q.	Qué.	C.A.
58	ÉCHELON	S.S.A.C.	Can.	C.A.
59	EMPIRE	S.S.A.C.	Can.	C.A.
60	ENDURANCE	B.P.A.C.	Étr.	C.A.
61	ENTRAIDE	S.S.Q.	Qué.	C.M.A.
62	ENTRAIDE DES ISRAÉLITES	S.S.Q.	Qué.	S.S.M.
63	ÉQUITABLE - VIE	S.S.A.C.	Can.	C.M.A.
64	EXCELLENCE	S.S.Q.	Qué.	C.A.
65	FÉDÉRALE	B.P.A.C.	Étr.	C.A.
66	FILS DE L'ÉCOSSE	S.S.A.C.	Can.	S.S.M.
67	FINANCIÈRE CT	S.S.A.C.	Aut. prov.	C.A.
68	FIRST ALLMERICA	B.P.A.C.	Étr.	C.A.
69	FIRST CANADIAN	S.S.A.C.	Aut. prov.	C.A.
70	FORESTIERS (ORDRE IND.)	S.S.A.C.	Can.	S.S.M.
71	FRAIS FUNÉRAIRES INC.	S.S.Q.	Qué.	C.A.F.
72	GAN VIE	B.P.Q.	Étr.	C.A.

Vie			Rente			Accidents et maladie	Grand total	
Individuelle	Collective	Total	Individuelle	Collective	Total			
55 358	15 360	70 718	70 090	0	70 090	150 267	291 075	37
6 124	27 641	33 765	12 813	0	12 813	168 281	214 859	38
0	0	0	0	0	0	0	0	39
30 361	0	30 361	10 157	0	10 157	248	40 766	40
0	0	0	0	0	0	618	618	41
54	0	54	0	0	0	2 766	2 820	42
0	0	0	0	0	0	0	0	43
0	0	0	0	0	0	0	0	44
9 819	361	10 180	0	0	0	93 145	103 325	45
0	0	0	0	0	0	20 399	20 399	46
40	0	40	0	0	0	232	272	47
0	0	0	0	0	0	0	0	48
0	0	0	0	0	0	14	14	49
640	504	1 144	7	1 132	1 139	15 772	18 055	50
12	0	12	0	0	0	0	12	51
197	17 423	17 620	0	0	0	34 325	51 945	52
0	0	0	0	0	0	0	0	53
0	0	0	0	0	0	0	0	54
281	316	597	0	3	3	30	630	55
11	0	11	0	0	0	0	11	56
308 618	345 119	653 737	100 215	114 841	215 056	1 158 803	2 027 596	57
0	0	0	0	0	0	875	875	58
121 762	4 456	126 218	77 730	133	77 863	47 671	251 752	59
0	0	0	0	0	0	0	0	60
3 502	1 806	5 308	20	0	20	3 700	9 028	61
0	0	0	0	0	0	0	0	62
2 511	266	2 777	101	0	101	2 380	5 258	63
12 245	2 586	14 831	0	0	0	77 415	92 246	64
0	0	0	0	0	0	0	0	65
16	0	16	0	0	0	0	16	66
7	5	12	0	0	0	3	15	67
1	0	1	0	0	0	0	1	68
0	947	947	0	0	0	392	1 339	69
1 724	0	1 724	9	0	9	3	1 736	70
0	0	0	0	0	0	0	0	71
301	0	301	0	0	0	0	301	72

**PRIMES OU COTISATIONS SOUSCRITES DIRECTES
EN ASSURANCE DE PERSONNES - 2009**
(Milliers de dollars)

	Raison sociale	Siège social ou bureau principal canadien	Type de charte	Classe de titulaire
73	GENERAL AMERICAN - VIE	B.P.Q.	Étr.	C.M.A.
74	GERBER	B.P.A.C.	Étr.	C.A.
75	GRANDE LODGE D'ORANGE	S.S.A.C.	Can.	S.S.M.
76	GREAT-WEST	S.S.A.C.	Can.	C.A.
77	HARTFORD INCENDIE	B.P.A.C.	Étr.	C.A.
78	HARTFORD LIFE	B.P.A.C.	Étr.	C.A.
79	HOSP. CANASSURANCE	S.S.Q.	Qué.	S.S.M.
80	HOUSEHOLD	B.P.A.C.	Étr.	C.A.
81	IND.-ALLIANCE PAC. - GÉN.	S.S.A.C.	Aut. prov.	C.A.
82	INDUSTRIELLE ALLIANCE PAC	S.S.A.C.	Can.	C.A.
83	INDUSTRIELLE ALLIANCE-VIE	S.S.Q.	Qué.	C.A.
84	INTACT	S.S.A.C.	Can.	C.A.
85	INTERNATIONALE	S.S.Q.	Qué.	C.A.
86	ITALO-CANADIENS	S.S.Q.	Can.	S.S.M.
87	LA SURVIVANCE-VOYAGE	S.S.Q.	Qué.	C.A.
88	LEGACY	S.S.A.C.	Can.	C.A.
89	LIBERTÉ LIFE - BOSTON	B.P.A.C.	Étr.	C.A.
90	LIBERTÉ MUTUELLE	B.P.A.C.	Étr.	C.A.
91	LLOYD'S	B.P.Q.	Étr.	C.A.
92	LONDON LIFE	S.S.A.C.	Can.	C.A.
93	MANUFACTURERS	S.S.A.C.	Can.	C.A.
94	MANUVIE CANADA	S.S.A.C.	Can.	C.A.
95	MASSACHUSETTS	B.P.A.C.	Étr.	C.M.A.
96	MEDAVIE	S.S.A.C.	Aut. prov.	C.A.
97	MÉTROPOLITAINE - VIE	B.P.A.C.	Étr.	C.A.
98	METVIE CANADA	S.S.A.C.	Can.	C.A.
99	MINNESOTA	B.P.A.C.	Étr.	C.A.
100	MITSUI SUMITOMO	B.P.A.C.	Étr.	C.A.
101	MUNICH	B.P.Q.	Étr.	C.A.
102	MUNICH AMÉRIQUE	B.P.A.C.	Étr.	C.A.
103	MUNICH DU CANADA	S.S.A.C.	Can.	C.A.
104	NEW YORK LIFE	B.P.A.C.	Étr.	C.M.A.
105	NORDIQUE	S.S.A.C.	Can.	C.A.
106	NORTH AMERICA - VIE	B.P.A.C.	Étr.	C.A.
107	OMEGA	S.S.A.C.	Can.	C.A.
108	OPTIMUM RÉASSURANCE	S.S.Q.	Qué.	C.A.

Vie			Rente			Accidents et maladie	Grand total	
Individuelle	Collective	Total	Individuelle	Collective	Total			
0	0	0	0	0	0	0	0	73
38	0	38	0	0	0	0	38	74
65	0	65	0	0	0	0	65	75
79 617	65 397	145 014	33 052	9 435	42 487	485 007	672 508	76
0	0	0	0	0	0	0	0	77
0	0	0	0	0	0	0	0	78
0	0	0	0	0	0	107 710	107 710	79
0	2 900	2 900	0	0	0	1 316	4 216	80
0	0	0	0	0	0	0	0	81
456	19 523	19 979	887	0	887	26 915	47 781	82
462 601	62 054	524 655	239 487	251 069	490 556	370 522	1 385 733	83
0	0	0	0	0	0	0	0	84
1 979	2 699	4 678	0	0	0	28 793	33 471	85
6	0	6	0	0	0	0	6	86
181	0	181	0	0	0	0	181	87
0	0	0	0	0	0	2 375	2 375	88
0	8	8	0	0	0	53	61	89
0	0	0	0	0	0	0	0	90
0	0	0	0	0	0	4 319	4 319	91
327 783	0	327 783	31 133	56 276	87 409	0	415 192	92
385 522	84 515	470 037	185 713	17 491	203 204	476 724	1 149 965	93
32 714	0	32 714	0	0	0	17	32 731	94
986	0	986	0	0	0	0	986	95
0	0	0	0	0	0	75 743	75 743	96
0	0	0	0	0	0	0	0	97
435	6	441	0	0	0	3	444	98
0	12	12	0	0	0	0	12	99
0	0	0	0	0	0	0	0	100
0	0	0	0	0	0	0	0	101
0	0	0	0	0	0	0	0	102
0	0	0	0	0	0	0	0	103
554	291	845	0	0	0	50	895	104
0	0	0	0	0	0	0	0	105
0	24	24	0	0	0	488	512	106
0	0	0	0	0	0	0	0	107
0	0	0	0	0	0	0	0	108

**PRIMES OU COTISATIONS SOUSCRITES DIRECTES
EN ASSURANCE DE PERSONNES - 2009**
(Milliers de dollars)

	Raison sociale	Siège social ou bureau principal canadien	Type de charte	Classe de titulaire
109	PARIS RE	B.P.Q.	Étr.	C.A.
110	PENNCORP	S.S.A.C.	Can.	C.A.
111	PHOENIX LIFE	B.P.A.C.	Étr.	C.M.A.
112	PREMIÈRE DU CANADA	S.S.A.C.	Can.	C.A.
113	PRIMERICA DU CANADA	S.S.A.C.	Can.	C.A.
114	PRINCIPAL	B.P.A.C.	Étr.	C.A.
115	PROMUTUEL VIE	S.S.Q.	Qué.	C.A.
116	PROTECTRICE	B.P.A.C.	Étr.	C.A.
117	QUÉBEC (CIE D'ASS.)	S.S.Q.	Can.	C.A.
118	RBC - GÉNÉRALE	S.S.A.C.	Can.	C.A.
119	RBC - VIE	S.S.A.C.	Can.	C.A.
120	RBC DU CANADA	S.S.A.C.	Can.	C.A.
121	RE LIFE CORPORATION	B.P.A.C.	Étr.	C.A.
122	REASSURE AMERICA	B.P.A.C.	Étr.	C.A.
123	RELIABLE	S.S.A.C.	Can.	C.A.
124	RELIASTAR	B.P.A.C.	Étr.	C.A.
125	RGA	S.S.A.C.	Can.	C.A.
126	ROUSSEAU & FRÈRE	S.S.Q.	Qué.	C.A.F.
127	ROYAL & SUN ALLIANCE	S.S.A.C.	Can.	C.A.
128	SCOR CANADA	S.S.A.C.	Can.	C.A.
129	SCOR VIE	B.P.Q.	Étr.	C.A.
130	SCOTIA-VIE	S.S.A.C.	Can.	C.A.
131	SHERBROOKE VIE	S.S.Q.	Qué.	C.A.
132	SIAP	S.S.A.C.	Can.	C.A.
133	SOCIÉTÉ GÉNÉRALE DE RÉASS	B.P.A.C.	Étr.	C.A.
134	SOUVERAINE - GÉN.	S.S.A.C.	Can.	C.A.
135	SSQ - VIE	S.S.Q.	Qué.	C.A.
136	STANDARD LIFE - ASSURANCE	B.P.Q.	Étr.	C.A.
137	STANDARD LIFE - CANADA	S.S.Q.	Can.	C.A.
138	STANDARD LIFE 2006	B.P.Q.	Étr.	C.M.A.
139	ST-ZACHARIE	S.S.Q.	Qué.	S.S.M.
140	SUISSE DE RÉASSURANCES	B.P.A.C.	Étr.	C.A.
141	SUISSE RÉASSURANCES SANTÉ	S.S.A.C.	Can.	C.A.
142	SUN LIFE (CANADA)	S.S.A.C.	Can.	C.A.
143	SUN LIFE DU CANADA	S.S.A.C.	Can.	C.A.
144	SURVIVANCE	S.S.Q.	Qué.	C.M.A.

Vie			Rente			Accidents et maladie	Grand total	
Individuelle	Collective	Total	Individuelle	Collective	Total			
0	0	0	0	0	0	0	0	109
681	1	682	17	0	17	7 315	8 014	110
0	0	0	0	0	0	0	0	111
0	10 972	10 972	0	0	0	19 068	30 040	112
28 730	0	28 730	2	0	2	1	28 733	113
0	0	0	0	0	0	0	0	114
1 037	2 268	3 305	200	0	200	41	3 546	115
0	0	0	0	0	0	0	0	116
0	0	0	0	0	0	0	0	117
0	0	0	0	0	0	0	0	118
101 075	671	101 746	303	0	303	95 649	197 698	119
0	0	0	0	0	0	31 977	31 977	120
0	0	0	0	0	0	0	0	121
8	0	8	0	0	0	0	8	122
93	0	93	0	0	0	3 686	3 779	123
0	0	0	0	0	0	0	0	124
0	0	0	0	0	0	0	0	125
0	0	0	0	0	0	0	0	126
0	0	0	0	0	0	11 880	11 880	127
0	0	0	0	0	0	0	0	128
0	0	0	0	0	0	0	0	129
0	30	30	0	0	0	1 407	1 437	130
624	0	624	0	0	0	0	624	131
0	0	0	0	0	0	0	0	132
0	0	0	0	0	0	0	0	133
0	0	0	0	0	0	0	0	134
2 103	85 747	87 850	68 331	17 723	86 054	827 617	1 001 521	135
0	0	0	18 417	811	19 228	0	19 228	136
69 758	16 698	86 456	109 450	63 711	173 161	144 475	404 092	137
0	0	0	0	0	0	0	0	138
55	0	55	0	0	0	0	55	139
0	0	0	0	0	0	0	0	140
0	0	0	0	0	0	0	0	141
0	0	0	0	0	0	0	0	142
470 543	134 600	605 143	111 084	142 900	253 984	550 687	1 409 814	143
8 061	8 757	16 818	153	68	221	49 082	66 121	144

**PRIMES OU COTISATIONS SOUSCRITES DIRECTES
EN ASSURANCE DE PERSONNES - 2009**
(Milliers de dollars)

	Raison sociale	Siège social ou bureau principal canadien	Type de charte	Classe de titulaire
145	TD -ASSURANCE-VIE	S.S.A.C.	Can.	C.A.
146	TEMPLE	S.S.A.C.	Can.	C.A.
147	TIG	B.P.A.C.	Étr.	C.A.
148	TRANS GLOBALE - VIE	B.P.A.C.	Aut. prov.	C.A.
149	TRANSAMERICA VIE CANADA	S.S.A.C.	Can.	C.A.
150	TRANSATLANTIQUE	B.P.A.C.	Étr.	C.A.
151	TRITON	B.P.A.C.	Étr.	C.A.
152	UKRAINIENNE	B.P.A.C.	Étr.	S.S.M.
153	UNION DU CANADA	S.S.A.C.	Aut. prov.	C.M.A.
154	UNION-VIE	S.S.Q.	Qué.	C.M.A.
155	UNITÉ	S.S.A.C.	Can.	C.A.
156	UNITED AMERICAN	B.P.A.C.	Étr.	C.A.
157	VOYAGEURS DE COMMERCE	B.P.A.C.	Étr.	S.S.M.
158	WESTERN LIFE	S.S.A.C.	Can.	C.A.
159	WESTPORT	B.P.A.C.	Étr.	C.A.
160	XL - ASSURANCE	B.P.A.C.	Étr.	C.A.
Total 2009				
Total 2008				

Vie			Rente			Accidents et maladie	Grand total	
Individuelle	Collective	Total	Individuelle	Collective	Total			
4	0	4	0	0	0	1 208	1 212	145
0	0	0	0	0	0	0	0	146
0	0	0	0	0	0	0	0	147
0	14	14	0	0	0	89	103	148
184 794	0	184 794	5 475	0	5 475	1 918	192 187	149
0	0	0	0	0	0	0	0	150
0	0	0	0	0	0	8 680	8 680	151
23	0	23	0	0	0	1	24	152
4 853	0	4 853	850	0	850	615	6 318	153
50 607	-47	50 560	8 839	0	8 839	2 969	62 368	154
7 368	58	7 426	0	32	32	771	8 229	155
64	0	64	0	0	0	0	64	156
1	0	1	0	0	0	3	4	157
638	476	1 114	0	0	0	767	1 881	158
0	0	0	0	0	0	0	0	159
0	0	0	0	0	0	0	0	160
3 034 585	1 182 093	4 216 678	1 161 427	688 447	1 849 874	5 433 158	11 499 710	
2 961 045	1 143 977	4 105 022	842 114	872 722	1 714 836	5 073 327	10 893 185	

**PRESTATIONS ET PARTICIPATIONS DIRECTES VERSÉES AUX ASSURÉS
EN ASSURANCE DE PERSONNES - 2009**

(Milliers de dollars)

	Raison sociale	Siège social ou bureau principal canadien	Type de charte	Classe de titulaire
1	ACA	B.P.A.C.	Étr.	S.S.M.
2	ACE INA	S.S.A.C.	Can.	C.A.
3	ACE INA-VIE	S.S.A.C.	Can.	C.A.
4	ACTRA	S.S.A.C.	Can.	S.S.M.
5	AETNA-VIE	B.P.A.C.	Étr.	C.A.
6	ALLIANZ D'AMÉRIQUE	B.P.A.C.	Étr.	C.A.
7	ALLIANZ RISQUES MONDIAUX	B.P.A.C.	Étr.	C.A.
8	AMÉRICAINNE - VIE REVENU	B.P.A.C.	Étr.	C.A.
9	AMERICAN BANKERS	B.P.A.C.	Étr.	C.A.
10	AMERICAN BANKERS - VIE	B.P.A.C.	Étr.	C.A.
11	AMERICAN-MALADIE	B.P.A.C.	Étr.	C.A.
12	AMEX CIE D'ASSURANCE	B.P.A.C.	Étr.	C.A.
13	ARCANE ROYAL	B.P.A.C.	Étr.	S.S.M.
14	ARCH	B.P.A.C.	Étr.	C.A.
15	ASSOMPTION	S.S.A.C.	Aut. prov.	C.M.A.
16	ASSURANCE VIE MD	S.S.A.C.	Can.	C.A.
17	ASSURANCE-VIE DES FEMMES	B.P.A.C.	Étr.	S.S.M.
18	ASSURANT	S.S.A.C.	Can.	C.A.
19	AVIVA	S.S.A.C.	Can.	C.A.
20	AXA	S.S.Q.	Qué.	C.A.
21	AXA AGRICOLES	S.S.Q.	Qué.	C.A.
22	AXA (CANADA)	S.S.A.C.	Can.	C.A.
23	AXA EQUITABLE	B.P.Q.	Étr.	C.M.A.
24	AXA GÉNÉRALES	S.S.A.C.	Can.	C.A.
25	AXA PACIFIQUE	S.S.A.C.	Can.	C.A.
26	AXIS	B.P.A.C.	Étr.	C.A.
27	BANQUE NATIONALE	S.S.Q.	Qué.	C.A.
28	BELAIR INC.	S.S.Q.	Qué.	C.A.
29	BERKLEY	B.P.A.C.	Étr.	C.A.
30	BMO ASSURANCE-VIE	S.S.A.C.	Can.	C.A.
31	BMO SOCIÉTÉ VIE	S.S.A.C.	Can.	C.A.
32	BOUCLIER VERT	S.S.A.C.	Can.	C.A.
33	CAISSE CENTRALE	B.P.Q.	Étr.	C.A.
34	CANADA SUR LA VIE	S.S.A.C.	Can.	C.A.
35	CANADA-VIE DU CANADA	S.S.A.C.	Can.	C.A.
36	CANASSURANCE	S.S.Q.	Qué.	C.A.

Vie			Rente			Accidents et maladie	Grand total	
Individuelle	Collective	Total	Individuelle	Collective	Total			
7	0	7	0	0	0	-331	-324	1
0	0	0	0	0	0	35	35	2
19	110	129	0	0	0	1 279	1 408	3
5	0	5	0	0	0	859	864	4
7	56	63	2	0	2	437	502	5
129	32	161	0	0	0	5	166	6
0	0	0	0	0	0	2 089	2 089	7
527	0	527	0	0	0	123	650	8
0	0	0	0	0	0	5 037	5 037	9
44	3 313	3 357	0	0	0	2 177	5 534	10
0	1 096	1 096	0	0	0	0	1 096	11
0	0	0	0	0	0	0	0	12
39	0	39	0	0	0	0	39	13
0	0	0	0	0	0	12	12	14
3 688	349	4 037	1 703	117	1 820	2 980	8 837	15
0	0	0	0	0	0	0	0	16
8	0	8	0	0	0	0	8	17
106	0	106	692	61	753	0	859	18
0	0	0	0	0	0	-2	-2	19
26 267	778	27 045	3 343	0	3 343	15 846	46 234	20
0	0	0	0	0	0	0	0	21
0	0	0	0	0	0	0	0	22
0	0	0	0	2	2	0	2	23
0	0	0	0	0	0	0	0	24
0	0	0	0	0	0	0	0	25
0	0	0	0	0	0	0	0	26
4 693	18 842	23 535	1 842	0	1 842	15 776	41 153	27
0	0	0	0	0	0	0	0	28
0	0	0	0	0	0	0	0	29
29	131	160	0	0	0	886	1 046	30
20 843	514	21 357	4 021	4 000	8 021	7 023	36 401	31
0	0	0	0	0	0	4 301	4 301	32
0	0	0	0	0	0	0	0	33
48 605	1 225	49 830	52 752	45 500	98 252	16 219	164 301	34
0	0	0	0	0	0	0	0	35
441	252	693	0	0	0	14 526	15 219	36

**PRESTATIONS ET PARTICIPATIONS DIRECTES VERSÉES AUX ASSURÉS
EN ASSURANCE DE PERSONNES - 2009**

(Milliers de dollars)

	Raison sociale	Siège social ou bureau principal canadien	Type de charte	Classe de titulaire
37	CAPITALE -ADM.PUBLIQUE	S.S.Q.	Qué.	C.A.
38	CAPITALE -PATRIMOINE	S.S.Q.	Qué.	C.A.
39	CENTENNIAL	B.P.A.C.	Étr.	C.A.
40	CHEVALIERS DE COLOMB	B.P.A.C.	Étr.	S.S.M.
41	CHUBB DU CANADA	S.S.A.C.	Can.	C.A.
42	CIBC	S.S.A.C.	Can.	C.A.
43	CIGNA DU CANADA - VIE	S.S.A.C.	Can.	C.A.
44	COLISEE RE	B.P.Q.	Étr.	C.A.
45	COMBINED D'AMÉRIQUE	B.P.A.C.	Étr.	C.A.
46	COMMERCIALE AIG	S.S.A.C.	Can.	C.A.
47	CONNECTICUT GÉNÉRAL - VIE	B.P.A.C.	Étr.	C.A.
48	CONTINENTAL CASUALTY	B.P.A.C.	Étr.	C.A.
49	CO-OPERATORS - GÉNÉRALE	S.S.A.C.	Can.	C.A.
50	CO-OPERATORS - VIE	S.S.A.C.	Can.	C.A.
51	CROATE	B.P.A.C.	Étr.	S.S.M.
52	CROIX BLEUE	S.S.A.C.	Can.	C.A.
53	CROWN	S.S.A.C.	Can.	C.A.
54	CUMIS - GÉN.	S.S.A.C.	Can.	C.A.
55	CUMIS - VIE	S.S.A.C.	Can.	C.A.
56	CUNA MUTUELLE	B.P.A.C.	Étr.	C.M.A.
57	DESJARDINS FINANCIÈRE	S.S.Q.	Qué.	C.A.
58	ÉCHELON	S.S.A.C.	Can.	C.A.
59	EMPIRE	S.S.A.C.	Can.	C.A.
60	ENDURANCE	B.P.A.C.	Étr.	C.A.
61	ENTRAIDE	S.S.Q.	Qué.	C.M.A.
62	ENTRAIDE DES ISRAÉLITES	S.S.Q.	Qué.	S.S.M.
63	ÉQUITABLE - VIE	S.S.A.C.	Can.	C.M.A.
64	EXCELLENCE	S.S.Q.	Qué.	C.A.
65	FÉDÉRALE	B.P.A.C.	Étr.	C.A.
66	FILS DE L'ÉCOSSE	S.S.A.C.	Can.	S.S.M.
67	FINANCIÈRE CT	S.S.A.C.	Aut. prov.	C.A.
68	FIRST ALLMERICA	B.P.A.C.	Étr.	C.A.
69	FIRST CANADIAN	S.S.A.C.	Aut. prov.	C.A.
70	FORESTIERS (ORDRE IND.)	S.S.A.C.	Can.	S.S.M.
71	FRAIS FUNÉRAIRES INC.	S.S.Q.	Qué.	C.A.F.
72	GAN VIE	B.P.Q.	Étr.	C.A.

Vie			Rente			Accidents et maladie	Grand total	
Individuelle	Collective	Total	Individuelle	Collective	Total			
18 897	11 831	30 728	51 295	0	51 295	112 447	194 470	37
1 302	11 949	13 251	2 163	92	2 255	122 361	137 867	38
0	0	0	0	0	0	0	0	39
17 206	0	17 206	2 960	0	2 960	9	20 175	40
0	0	0	0	0	0	443	443	41
0	0	0	0	0	0	143	143	42
0	0	0	0	0	0	0	0	43
0	0	0	0	0	0	0	0	44
-194	10	-184	9	0	9	33 060	32 885	45
0	0	0	0	0	0	9 229	9 229	46
0	0	0	0	34	34	177	211	47
0	0	0	0	0	0	21	21	48
0	0	0	0	0	0	0	0	49
242	158	400	447	414	861	8 043	9 304	50
21	0	21	0	0	0	0	21	51
31	7 077	7 108	0	0	0	16 691	23 799	52
0	0	0	0	0	0	0	0	53
0	0	0	0	0	0	0	0	54
131	32	163	26	631	657	1	821	55
26	0	26	0	0	0	0	26	56
159 557	174 608	334 165	196 793	57 348	254 141	821 028	1 409 334	57
0	0	0	0	0	0	1 855	1 855	58
38 610	1 996	40 606	48 374	1 730	50 104	34 772	125 482	59
0	0	0	0	0	0	0	0	60
2 476	140	2 616	74	0	74	724	3 414	61
0	0	0	0	0	0	0	0	62
1 322	295	1 617	265	87	352	1 981	3 950	63
3 858	1 038	4 896	68	0	68	39 331	44 295	64
0	0	0	0	0	0	0	0	65
32	0	32	2	0	2	0	34	66
0	0	0	0	0	0	0	0	67
0	0	0	0	0	0	0	0	68
0	210	210	0	0	0	183	393	69
1 778	0	1 778	263	0	263	7	2 048	70
4	0	4	0	0	0	0	4	71
132	0	132	0	0	0	0	132	72

**PRESTATIONS ET PARTICIPATIONS DIRECTES VERSÉES AUX ASSURÉS
EN ASSURANCE DE PERSONNES - 2009**
(Milliers de dollars)

	Raison sociale	Siège social ou bureau principal canadien	Type de charte	Classe de titulaire
73	GENERAL AMERICAN - VIE	B.P.Q.	Étr.	C.M.A.
74	GERBER	B.P.A.C.	Étr.	C.A.
75	GRANDE LODGE D'ORANGE	S.S.A.C.	Can.	S.S.M.
76	GREAT-WEST	S.S.A.C.	Can.	C.A.
77	HARTFORD INCENDIE	B.P.A.C.	Étr.	C.A.
78	HARTFORD LIFE	B.P.A.C.	Étr.	C.A.
79	HOSP. CANASSURANCE	S.S.Q.	Qué.	S.S.M.
80	HOUSEHOLD	B.P.A.C.	Étr.	C.A.
81	IND.-ALLIANCE PAC. - GÉN.	S.S.A.C.	Aut. prov.	C.A.
82	INDUSTRIELLE ALLIANCE PAC	S.S.A.C.	Can.	C.A.
83	INDUSTRIELLE ALLIANCE-VIE	S.S.Q.	Qué.	C.A.
84	INTACT	S.S.A.C.	Can.	C.A.
85	INTERNATIONALE	S.S.Q.	Qué.	C.A.
86	ITALO-CANADIENS	S.S.Q.	Can.	S.S.M.
87	LA SURVIVANCE-VOYAGE	S.S.Q.	Qué.	C.A.
88	LEGACY	S.S.A.C.	Can.	C.A.
89	LIBERTÉ LIFE - BOSTON	B.P.A.C.	Étr.	C.A.
90	LIBERTÉ MUTUELLE	B.P.A.C.	Étr.	C.A.
91	LLOYD'S	B.P.Q.	Étr.	C.A.
92	LONDON LIFE	S.S.A.C.	Can.	C.A.
93	MANUFACTURERS	S.S.A.C.	Can.	C.A.
94	MANUVIE CANADA	S.S.A.C.	Can.	C.A.
95	MASSACHUSETTS	B.P.A.C.	Étr.	C.M.A.
96	MEDAVIE	S.S.A.C.	Aut. prov.	C.A.
97	MÉTROPOLITAINE - VIE	B.P.A.C.	Étr.	C.A.
98	METVIE CANADA	S.S.A.C.	Can.	C.A.
99	MINNESOTA	B.P.A.C.	Étr.	C.A.
100	MITSUI SUMITOMO	B.P.A.C.	Étr.	C.A.
101	MUNICH	B.P.Q.	Étr.	C.A.
102	MUNICH AMÉRIQUE	B.P.A.C.	Étr.	C.A.
103	MUNICH DU CANADA	S.S.A.C.	Can.	C.A.
104	NEW YORK LIFE	B.P.A.C.	Étr.	C.M.A.
105	NORDIQUE	S.S.A.C.	Can.	C.A.
106	NORTH AMERICA - VIE	B.P.A.C.	Étr.	C.A.
107	OMEGA	S.S.A.C.	Can.	C.A.
108	OPTIMUM RÉASSURANCE	S.S.Q.	Qué.	C.A.

Vie			Rente			Accidents et maladie	Grand total	
Individuelle	Collective	Total	Individuelle	Collective	Total			
0	0	0	0	0	0	0	0	73
2	0	2	0	0	0	0	2	74
135	0	135	0	0	0	0	135	75
36 590	39 370	75 960	-7 622	-15 289	-22 911	341 208	394 257	76
0	0	0	0	0	0	0	0	77
0	0	0	0	0	0	0	0	78
0	0	0	0	0	0	74 800	74 800	79
0	781	781	0	0	0	884	1 665	80
0	0	0	0	0	0	0	0	81
1 525	2 681	4 206	837	3	840	7 784	12 830	82
187 497	42 970	230 467	134 811	312 802	447 613	284 394	962 474	83
0	0	0	0	0	0	-1	-1	84
1 552	1 091	2 643	0	0	0	21 049	23 692	85
16	0	16	0	0	0	1	17	86
115	0	115	0	0	0	0	115	87
0	0	0	0	0	0	127	127	88
0	0	0	0	0	0	18	18	89
0	0	0	0	0	0	0	0	90
0	0	0	0	0	0	4 379	4 379	91
128 222	465	128 687	25 243	57 852	83 095	6 407	218 189	92
161 654	50 480	212 134	122 059	35 931	157 990	355 088	725 212	93
15 770	0	15 770	10	9	19	275	16 064	94
0	0	0	1	65	66	0	66	95
0	0	0	0	0	0	62 114	62 114	96
0	0	0	0	0	0	0	0	97
2 638	474	3 112	0	3 466	3 466	75	6 653	98
0	0	0	0	0	0	0	0	99
0	0	0	0	0	0	0	0	100
0	0	0	0	0	0	0	0	101
0	0	0	0	0	0	0	0	102
0	0	0	0	0	0	0	0	103
79	114	193	0	0	0	25	218	104
0	0	0	0	0	0	0	0	105
0	0	0	0	0	0	611	611	106
0	0	0	0	0	0	0	0	107
0	0	0	0	0	0	0	0	108

**PRESTATIONS ET PARTICIPATIONS DIRECTES VERSÉES AUX ASSURÉS
EN ASSURANCE DE PERSONNES - 2009**
(Milliers de dollars)

	Raison sociale	Siège social ou bureau principal canadien	Type de charte	Classe de titulaire
109	PARIS RE	B.P.Q.	Étr.	C.A.
110	PENNCORP	S.S.A.C.	Can.	C.A.
111	PHOENIX LIFE	B.P.A.C.	Étr.	C.M.A.
112	PREMIÈRE DU CANADA	S.S.A.C.	Can.	C.A.
113	PRIMERICA DU CANADA	S.S.A.C.	Can.	C.A.
114	PRINCIPAL	B.P.A.C.	Étr.	C.A.
115	PROMUTUEL VIE	S.S.Q.	Qué.	C.A.
116	PROTECTRICE	B.P.A.C.	Étr.	C.A.
117	QUÉBEC (CIE D'ASS.)	S.S.Q.	Can.	C.A.
118	RBC - GÉNÉRALE	S.S.A.C.	Can.	C.A.
119	RBC - VIE	S.S.A.C.	Can.	C.A.
120	RBC DU CANADA	S.S.A.C.	Can.	C.A.
121	RE LIFE CORPORATION	B.P.A.C.	Étr.	C.A.
122	REASSURE AMERICA	B.P.A.C.	Étr.	C.A.
123	RELIABLE	S.S.A.C.	Can.	C.A.
124	RELIASTAR	B.P.A.C.	Étr.	C.A.
125	RGA	S.S.A.C.	Can.	C.A.
126	ROUSSEAU & FRÈRE	S.S.Q.	Qué.	C.A.F.
127	ROYAL & SUN ALLIANCE	S.S.A.C.	Can.	C.A.
128	SCOR CANADA	S.S.A.C.	Can.	C.A.
129	SCOR VIE	B.P.Q.	Étr.	C.A.
130	SCOTIA-VIE	S.S.A.C.	Can.	C.A.
131	SHERBROOKE VIE	S.S.Q.	Qué.	C.A.
132	SIAP	S.S.A.C.	Can.	C.A.
133	SOCIÉTÉ GÉNÉRALE DE RÉASS	B.P.A.C.	Étr.	C.A.
134	SOUVERAINE - GÉN.	S.S.A.C.	Can.	C.A.
135	SSQ - VIE	S.S.Q.	Qué.	C.A.
136	STANDARD LIFE - ASSURANCE	B.P.Q.	Étr.	C.A.
137	STANDARD LIFE - CANADA	S.S.Q.	Can.	C.A.
138	STANDARD LIFE 2006	B.P.Q.	Étr.	C.M.A.
139	ST-ZACHARIE	S.S.Q.	Qué.	S.S.M.
140	SUISSE DE RÉASSURANCES	B.P.A.C.	Étr.	C.A.
141	SUISSE RÉASSURANCES SANTÉ	S.S.A.C.	Can.	C.A.
142	SUN LIFE (CANADA)	S.S.A.C.	Can.	C.A.
143	SUN LIFE DU CANADA	S.S.A.C.	Can.	C.A.
144	SURVIVANCE	S.S.Q.	Qué.	C.M.A.

Vie			Rente			Accidents et maladie	Grand total	
Individuelle	Collective	Total	Individuelle	Collective	Total			
0	0	0	0	0	0	0	0	109
297	0	297	79	0	79	3 504	3 880	110
0	0	0	0	0	0	0	0	111
0	1 913	1 913	0	0	0	3 370	5 283	112
7 092	0	7 092	19	0	19	1	7 112	113
0	0	0	0	101	101	0	101	114
24	1 507	1 531	10	0	10	0	1 541	115
0	0	0	0	0	0	0	0	116
0	0	0	0	0	0	0	0	117
0	0	0	0	0	0	0	0	118
32 755	751	33 506	1 135	0	1 135	64 426	99 067	119
0	0	0	0	0	0	11 482	11 482	120
0	0	0	0	0	0	0	0	121
22	0	22	0	0	0	0	22	122
542	0	542	0	0	0	1 235	1 777	123
0	0	0	0	0	0	0	0	124
0	0	0	0	0	0	0	0	125
2	0	2	0	0	0	0	2	126
0	0	0	0	0	0	0	0	127
0	0	0	0	0	0	0	0	128
0	0	0	0	0	0	0	0	129
0	3	3	0	0	0	31	34	130
360	0	360	0	0	0	0	360	131
0	0	0	0	0	0	0	0	132
0	0	0	0	0	0	0	0	133
0	0	0	0	0	0	0	0	134
2 003	55 015	57 018	71 836	16 386	88 222	707 182	852 422	135
0	0	0	29 797	1 071	30 868	0	30 868	136
35 683	10 037	45 720	133 832	84 010	217 842	106 207	369 769	137
0	0	0	0	0	0	0	0	138
57	0	57	0	0	0	0	57	139
0	0	0	0	0	0	0	0	140
0	0	0	0	0	0	0	0	141
0	0	0	0	0	0	0	0	142
231 861	82 159	314 020	178 059	147 822	325 881	440 435	1 080 336	143
5 976	4 592	10 568	2 097	101	2 198	24 263	37 029	144

**PRESTATIONS ET PARTICIPATIONS DIRECTES VERSÉES AUX ASSURÉS
EN ASSURANCE DE PERSONNES - 2009**

(Milliers de dollars)

	Raison sociale	Siège social ou bureau principal canadien	Type de charte	Classe de titulaire
145	TD -ASSURANCE-VIE	S.S.A.C.	Can.	C.A.
146	TEMPLE	S.S.A.C.	Can.	C.A.
147	TIG	B.P.A.C.	Étr.	C.A.
148	TRANS GLOBALE - VIE	B.P.A.C.	Aut. prov.	C.A.
149	TRANSAMERICA VIE CANADA	S.S.A.C.	Can.	C.A.
150	TRANSATLANTIQUE	B.P.A.C.	Étr.	C.A.
151	TRITON	B.P.A.C.	Étr.	C.A.
152	UKRAINIENNE	B.P.A.C.	Étr.	S.S.M.
153	UNION DU CANADA	S.S.A.C.	Aut. prov.	C.M.A.
154	UNION-VIE	S.S.Q.	Qué.	C.M.A.
155	UNITÉ	S.S.A.C.	Can.	C.A.
156	UNITED AMERICAN	B.P.A.C.	Étr.	C.A.
157	VOYAGEURS DE COMMERCE	B.P.A.C.	Étr.	S.S.M.
158	WESTERN LIFE	S.S.A.C.	Can.	C.A.
159	WESTPORT	B.P.A.C.	Étr.	C.A.
160	XL - ASSURANCE	B.P.A.C.	Étr.	C.A.
Total 2009				
Total 2008				

Vie			Rente			Accidents et maladie	Grand total	
Individuelle	Collective	Total	Individuelle	Collective	Total			
0	0	0	0	0	0	403	403	145
0	0	0	0	0	0	0	0	146
0	0	0	0	0	0	0	0	147
0	7	7	0	0	0	10	17	148
91 101	0	91 101	18 250	0	18 250	0	109 351	149
0	0	0	0	0	0	0	0	150
0	0	0	0	0	0	3 634	3 634	151
68	0	68	0	0	0	0	68	152
2 290	0	2 290	1 173	0	1 173	152	3 615	153
17 636	73	17 709	18 953	0	18 953	329	36 991	154
4 667	51	4 718	724	60	784	87	5 589	155
431	0	431	0	0	0	0	431	156
0	0	0	0	0	0	0	0	157
291	104	395	0	0	0	354	749	158
0	0	0	0	0	0	0	0	159
0	0	0	0	0	0	0	0	160
1 319 841	530 680	1 850 521	1 098 397	754 406	1 852 803	3 818 126	7 521 450	
1 294 360	516 531	1 810 891	1 144 908	864 501	2 009 409	3 580 683	7 400 983	

RELEVÉ DES POLICES D'ASSURANCE INDIVIDUELLE - 2009
(Milliers de dollars)

	Raison sociale	Siège social ou bureau principal canadien	Type de charte	Classe de titulaire	À l'ouverture de l'exercice	
					Nombre	Montant
1	ACA	B.P.A.C.	Étr.	S.S.M.	14 974	158 946
2	ACE INA-VIE	S.S.A.C.	Can.	C.A.	356	5 170
3	ACTRA	S.S.A.C.	Can.	S.S.M.	1 421	38 615
4	AETNA-VIE	B.P.A.C.	Étr.	C.A.	77	287
5	ALLIANZ D'AMÉRIQUE	B.P.A.C.	Étr.	C.A.	15	67
6	AMÉRICAIN - VIE REVENU	B.P.A.C.	Étr.	C.A.	5 726	131 134
7	AMERICAN BANKERS - VIE	B.P.A.C.	Étr.	C.A.	1 428	20 212
8	AMERICAN-MALADIE	B.P.A.C.	Étr.	C.A.	4	245
9	AMEX CIE D'ASSURANCE	B.P.A.C.	Étr.	C.A.	0	0
10	ARCANE ROYAL	B.P.A.C.	Étr.	S.S.M.	736	4 413
11	ASSOMPTION	S.S.A.C.	Aut. prov.	C.M.A.	31 977	1 099 121
12	ASSURANCE VIE MD	S.S.A.C.	Can.	C.A.	981	807 687
13	ASSURANCE-VIE DES FEMMES	B.P.A.C.	Étr.	S.S.M.	157	45
14	ASSURANT	S.S.A.C.	Can.	C.A.	351	1 948
15	AXA	S.S.Q.	Qué.	C.A.	94 608	9 634 093
16	AXA EQUITABLE	B.P.Q.	Étr.	C.M.A.	29	2 093
17	BANQUE NATIONALE	S.S.Q.	Qué.	C.A.	33 479	2 208 425
18	BMO ASSURANCE-VIE	S.S.A.C.	Can.	C.A.	1 911	239 110
19	BMO SOCIÉTÉ VIE	S.S.A.C.	Can.	C.A.	74 280	10 292 915
20	BOUCLIER VERT	S.S.A.C.	Can.	C.A.	0	0
21	CANADA SUR LA VIE	S.S.A.C.	Can.	C.A.	100 428	14 476 054
22	CANADA-VIE DU CANADA	S.S.A.C.	Can.	C.A.	0	0
23	CANASSURANCE	S.S.Q.	Qué.	C.A.	3 711	167 185
24	CAPITALE -ADM.PUBLIQUE	S.S.Q.	Qué.	C.A.	120 110	5 438 927
25	CAPITALE -PATRIMOINE	S.S.Q.	Qué.	C.A.	8 125	1 024 449
26	CHEVALIERS DE COLOMB	B.P.A.C.	Étr.	S.S.M.	70 958	1 903 719
27	CIBC	S.S.A.C.	Can.	C.A.	0	826
28	CIGNA DU CANADA - VIE	S.S.A.C.	Can.	C.A.	0	0
29	COLISEE RE	B.P.Q.	Étr.	C.A.	0	0
30	COMBINED D'AMÉRIQUE	B.P.A.C.	Étr.	C.A.	43 958	388 180
31	CONNECTICUT GÉNÉRAL - VIE	B.P.A.C.	Étr.	C.A.	3	2 452
32	CO-OPERATORS - VIE	S.S.A.C.	Can.	C.A.	994	150 024
33	CROATE	B.P.A.C.	Étr.	S.S.M.	192	1 237
34	CROIX BLEUE	S.S.A.C.	Can.	C.A.	100	3 690
35	CROWN	S.S.A.C.	Can.	C.A.	0	0
36	CUMIS - VIE	S.S.A.C.	Can.	C.A.	1 214	40 817

Additions totales		Déductions totales		Réévaluation des devises	À la clôture de l'exercice		
Nombre	Montant	Nombre	Montant	Montant	Nombre	Montant	
3	41	14 977	158 987	0	0	0	1
3	175	44	355	0	315	4 990	2
120	1 455	37	1 520	0	1 504	38 550	3
0	1	3	5	0	74	283	4
0	0	9	16	0	6	51	5
668	24 712	1 326	44 248	0	5 068	111 598	6
0	96	52	2 775	0	1 376	17 533	7
0	0	0	0	0	4	245	8
0	0	0	0	0	0	0	9
0	7	30	109	0	706	4 311	10
755	41 920	8 816	218 558	0	23 916	922 483	11
140	197 021	1 121	1 004 708	0	0	0	12
0	0	9	10	0	148	35	13
49	834	149	452	0	251	2 330	14
6 761	3 073 763	4 743	788 636	0	96 626	11 919 220	15
0	36	2	20	0	27	2 109	16
5 458	129 061	3 366	237 929	0	35 571	2 099 557	17
327	45 365	257	45 949	0	1 981	238 526	18
8 100	986 643	5 021	721 221	0	77 359	10 558 337	19
0	0	0	0	0	0	0	20
7 219	2 633 016	5 771	1 206 285	0	101 876	15 902 785	21
0	0	0	0	0	0	0	22
778	45 733	167	15 783	0	4 322	197 135	23
2 973	346 283	3 702	248 087	0	119 381	5 537 123	24
2 016	355 602	541	77 246	0	9 600	1 302 805	25
4 495	252 578	3 090	127 847	0	72 363	2 028 450	26
0	0	0	75	0	0	751	27
0	0	0	0	0	0	0	28
0	0	0	0	0	0	0	29
1 397	12 265	3 312	28 124	0	42 043	372 321	30
0	100	0	0	-334	3	2 218	31
74	21 508	74	14 288	0	994	157 244	32
3	48	13	104	0	182	1 181	33
36	2 011	22	1 277	0	114	4 424	34
0	0	0	0	0	0	0	35
10	1 483	100	2 632	0	1 124	39 668	36

RELEVÉ DES POLICES D'ASSURANCE INDIVIDUELLE - 2009
(Milliers de dollars)

	Raison sociale	Siège social ou bureau principal canadien	Type de charte	Classe de titulaire	À l'ouverture de l'exercice	
					Nombre	Montant
37	CUNA MUTUELLE	B.P.A.C.	Étr.	C.M.A.	185	595
38	DESJARDINS FINANCIÈRE	S.S.Q.	Qué.	C.A.	557 455	41 757 767
39	EMPIRE	S.S.A.C.	Can.	C.A.	128 978	19 722 739
40	ENTRAIDE	S.S.Q.	Qué.	C.M.A.	21 462	382 610
41	ENTRAIDE DES ISRAÉLITES	S.S.Q.	Qué.	S.S.M.	0	0
42	ÉQUITABLE - VIE	S.S.A.C.	Can.	C.M.A.	2 511	378 219
43	EXCELLENCE	S.S.Q.	Qué.	C.A.	35 706	1 492 301
44	FILS DE L'ÉCOSSE	S.S.A.C.	Can.	S.S.M.	511	1 244
45	FINANCIÈRE CT	S.S.A.C.	Aut. prov.	C.A.	7	1 245
46	FIRST ALLMERICA	B.P.A.C.	Étr.	C.A.	3	45
47	FIRST CANADIAN	S.S.A.C.	Aut. prov.	C.A.	0	0
48	FORESTIERS (ORDRE IND.)	S.S.A.C.	Can.	S.S.M.	5 242	104 545
49	FRAIS FUNÉRAIRES INC.	S.S.Q.	Qué.	C.A.F.	11 473	567
50	GAN VIE	B.P.Q.	Étr.	C.A.	335	29 274
51	GENERAL AMERICAN - VIE	B.P.Q.	Étr.	C.M.A.	0	0
52	GERBER	B.P.A.C.	Étr.	C.A.	430	4 385
53	GRANDE LODGE D'ORANGE	S.S.A.C.	Can.	S.S.M.	355	4 106
54	GREAT-WEST	S.S.A.C.	Can.	C.A.	63 556	7 361 816
55	HARTFORD LIFE	B.P.A.C.	Étr.	C.A.	0	0
56	HOSP. CANASSURANCE	S.S.Q.	Qué.	S.S.M.	0	0
57	HOUSEHOLD	B.P.A.C.	Étr.	C.A.	0	0
58	INDUSTRIELLE ALLIANCE PAC	S.S.A.C.	Can.	C.A.	905	84 254
59	INDUSTRIELLE ALLIANCE-VIE	S.S.Q.	Qué.	C.A.	781 971	71 792 940
60	INTERNATIONALE	S.S.Q.	Qué.	C.A.	7 182	33 448
61	ITALO-CANADIENS	S.S.Q.	Can.	S.S.M.	122	234
62	LA SURVIVANCE-VOYAGE	S.S.Q.	Qué.	C.A.	2 567	42 035
63	LIBERTÉ LIFE - BOSTON	B.P.A.C.	Étr.	C.A.	0	0
64	LONDON LIFE	S.S.A.C.	Can.	C.A.	421 422	24 538 498
65	MANUFACTURERS	S.S.A.C.	Can.	C.A.	293 155	52 287 125
66	MANUVIE CANADA	S.S.A.C.	Can.	C.A.	67 090	6 024 526
67	MASSACHUSETTS	B.P.A.C.	Étr.	C.M.A.	15	26 879
68	MEDAVIE	S.S.A.C.	Aut. prov.	C.A.	0	0
69	MÉTROPOLITAINE - VIE	B.P.A.C.	Étr.	C.A.	0	0
70	METVIE CANADA	S.S.A.C.	Can.	C.A.	52 804	54 432
71	MINNESOTA	B.P.A.C.	Étr.	C.A.	0	0
72	MUNICH	B.P.Q.	Étr.	C.A.	0	0

Additions totales		Déductions totales		Réévaluation des devises	À la clôture de l'exercice		
Nombre	Montant	Nombre	Montant	Montant	Nombre	Montant	
0	4	9	26	0	176	573	37
36 333	5 520 032	32 125	2 934 647	0	561 663	44 343 152	38
12 423	2 858 570	5 713	1 106 069	0	135 688	21 475 240	39
295	3 918	949	9 321	0	20 808	377 207	40
0	0	0	0	0	0	0	41
60	25 375	128	25 499	0	2 443	378 095	42
6 043	452 039	579	213 537	0	41 170	1 730 803	43
36	125	19	46	0	528	1 323	44
0	0	0	0	0	7	1 245	45
0	0	0	6	0	3	39	46
0	0	0	0	0	0	0	47
101	35 347	227	5 525	0	5 116	134 367	48
1	0	495	13	0	10 979	554	49
0	0	20	1 979	0	315	27 295	50
0	0	0	0	0	0	0	51
3	30	7	110	0	426	4 305	52
5	125	26	239	0	334	3 992	53
3 349	1 004 658	4 070	753 966	0	62 835	7 612 508	54
0	0	0	0	0	0	0	55
0	0	0	0	0	0	0	56
0	0	0	0	0	0	0	57
30	3 928	57	5 614	0	878	82 568	58
49 569	9 995 495	33 001	4 434 792	0	798 539	77 353 643	59
0	0	7 182	33 448	0	0	0	60
0	0	3	15	0	119	219	61
6	29	2 573	42 064	0	0	0	62
0	0	0	0	0	0	0	63
15 006	3 333 526	20 076	1 915 733	0	416 352	25 956 291	64
9 492	4 273 453	13 595	3 310 872	-1 886	289 052	53 247 820	65
664	79 414	1 429	246 160	-144	66 325	5 857 636	66
2	1 522	0	0	-3 785	17	24 616	67
0	0	0	0	0	0	0	68
0	0	0	0	0	0	0	69
3	97	52 807	54 529	0	0	0	70
0	0	0	0	0	0	0	71
0	0	0	0	0	0	0	72

RELEVÉ DES POLICES D'ASSURANCE INDIVIDUELLE - 2009
(Milliers de dollars)

	Raison sociale	Siège social ou bureau principal canadien	Type de charte	Classe de titulaire	À l'ouverture de l'exercice	
					Nombre	Montant
73	NEW YORK LIFE	B.P.A.C.	Étr.	C.M.A.	136	7 989
74	NORTH AMERICA - VIE	B.P.A.C.	Étr.	C.A.	0	0
75	OPTIMUM RÉASSURANCE	S.S.Q.	Qué.	C.A.	0	0
76	PENNCORP	S.S.A.C.	Can.	C.A.	2 347	69 262
77	PHOENIX LIFE	B.P.A.C.	Étr.	C.M.A.	0	0
78	PREMIÈRE DU CANADA	S.S.A.C.	Can.	C.A.	0	0
79	PRIMERICA DU CANADA	S.S.A.C.	Can.	C.A.	34 937	10 835 883
80	PRINCIPAL	B.P.A.C.	Étr.	C.A.	0	0
81	PROMUTUEL VIE	S.S.Q.	Qué.	C.A.	1 299	179 309
82	RBC - VIE	S.S.A.C.	Can.	C.A.	113 148	14 495 123
83	RBC DU CANADA	S.S.A.C.	Can.	C.A.	0	0
84	RE LIFE CORPORATION	B.P.A.C.	Étr.	C.A.	0	0
85	REASSURE AMERICA	B.P.A.C.	Étr.	C.A.	1 145	2 066
86	RELIABLE	S.S.A.C.	Can.	C.A.	1 370	40 126
87	RELIASTAR	B.P.A.C.	Étr.	C.A.	0	0
88	RGA	S.S.A.C.	Can.	C.A.	0	0
89	ROUSSEAU & FRÈRE	S.S.Q.	Qué.	C.A.F.	448	50
90	SCOR VIE	B.P.Q.	Étr.	C.A.	0	0
91	SCOTIA-VIE	S.S.A.C.	Can.	C.A.	0	0
92	SHERBROOKE VIE	S.S.Q.	Qué.	C.A.	7 763	55 897
93	SIAP	S.S.A.C.	Can.	C.A.	0	0
94	SSQ - VIE	S.S.Q.	Qué.	C.A.	5 060	127 504
95	STANDARD LIFE - ASSURANCE	B.P.Q.	Étr.	C.A.	0	0
96	STANDARD LIFE - CANADA	S.S.Q.	Can.	C.A.	58 081	13 136 783
97	STANDARD LIFE 2006	B.P.Q.	Étr.	C.M.A.	0	0
98	ST-ZACHARIE	S.S.Q.	Qué.	S.S.M.	5 121	5 875
99	SUISSE DE RÉASSURANCES	B.P.A.C.	Étr.	C.A.	0	0
100	SUISSE RÉASSURANCES SANTÉ	S.S.A.C.	Can.	C.A.	0	0
101	SUN LIFE (CANADA)	S.S.A.C.	Can.	C.A.	0	0
102	SUN LIFE DU CANADA	S.S.A.C.	Can.	C.A.	772 976	51 427 901
103	SURVIVANCE	S.S.Q.	Qué.	C.M.A.	41 108	775 870
104	TD -ASSURANCE-VIE	S.S.A.C.	Can.	C.A.	10	850
105	TRANS GLOBALE - VIE	B.P.A.C.	Aut. prov.	C.A.	0	0
106	TRANSAMERICA VIE CANADA	S.S.A.C.	Can.	C.A.	177 121	41 925 433
107	UKRAINIENNE	B.P.A.C.	Étr.	S.S.M.	394	1 343
108	UNION DU CANADA	S.S.A.C.	Aut. prov.	C.M.A.	17 793	480 014

Additions totales		Déductions totales		Réévaluation des devises	À la clôture de l'exercice		
Nombre	Montant	Nombre	Montant	Montant	Nombre	Montant	
5	370	8	406	-361	133	7 592	73
0	0	0	0	0	0	0	74
0	0	0	0	0	0	0	75
139	2 181	368	1 194	0	2 118	70 249	76
0	0	0	0	0	0	0	77
0	0	0	0	0	0	0	78
4 397	3 009 610	3 837	2 524 388	0	35 497	11 321 105	79
0	0	0	0	0	0	0	80
802	106 054	111	13 525	0	1 990	271 838	81
3 748	1 794 555	4 845	966 014	0	112 051	15 323 664	82
0	0	0	0	0	0	0	83
0	0	0	0	0	0	0	84
0	20	65	151	0	1 080	1 935	85
15	111	85	2 434	0	1 300	37 803	86
0	0	0	0	0	0	0	87
0	0	0	0	0	0	0	88
0	0	17	2	0	431	48	89
0	0	0	0	0	0	0	90
0	0	0	0	0	0	0	91
201	2 080	559	6 536	0	7 405	51 441	92
0	0	0	0	0	0	0	93
1 241	45 463	207	7 342	0	6 094	165 625	94
0	0	0	0	0	0	0	95
706	226 777	2 062	607 220	0	56 725	12 756 340	96
0	0	0	0	0	0	0	97
1 054	1 132	89	93	0	6 086	6 914	98
0	0	0	0	0	0	0	99
0	0	0	0	0	0	0	100
0	0	0	0	0	0	0	101
34 092	5 438 231	36 760	2 410 608	0	770 308	54 455 524	102
4 153	61 809	1 718	36 263	0	43 543	801 416	103
1	0	1	100	0	10	750	104
0	0	0	0	0	0	0	105
5 714	2 074 791	9 203	2 839 478	0	173 632	41 160 746	106
14	37	39	93	0	369	1 287	107
1 102	46 443	840	23 543	0	18 055	502 914	108

RELEVÉ DES POLICES D'ASSURANCE INDIVIDUELLE - 2009
(Milliers de dollars)

	Raison sociale	Siège social ou bureau principal canadien	Type de charte	Classe de titulaire	À l'ouverture de l'exercice	
					Nombre	Montant
109	UNION-VIE	S.S.Q.	Qué.	C.M.A.	144 125	6 863 836
110	UNITÉ	S.S.A.C.	Can.	C.A.	23 190	1 097 292
111	UNITED AMERICAN	B.P.A.C.	Étr.	C.A.	465	1 568
112	VOYAGEURS DE COMMERCE	B.P.A.C.	Étr.	S.S.M.	2	16
113	WESTERN LIFE	S.S.A.C.	Can.	C.A.	751	116 738
Total 2009					4 476 535	416 014 643
Total 2008					4 485 525	397 177 418

Additions totales		Dédutions totales		Réévaluation des devises	À la clôture de l'exercice		
Nombre	Montant	Nombre	Montant	Montant	Nombre	Montant	
14 673	404 558	8 865	375 526	0	149 933	6 892 868	109
44 141	223 506	1 487	80 412	0	65 844	1 240 386	110
40	418	124	667	0	381	1 319	111
0	0	0	0	0	2	16	112
63	12 056	47	8 800	0	767	119 994	113
291 107	49 209 646	303 181	29 946 251	-6 510	4 464 461	435 271 528	
223 971	45 534 357	232 952	26 702 114	8 311	4 476 544	416 017 972	

RELEVÉ DES POLICES D'ASSURANCE COLLECTIVE - 2009
(Milliers de dollars)

	Raison sociale	Siège social ou bureau principal canadien	Type de charte	Classe de titulaire	À l'ouverture de l'exercice	
					Nombre	Montant
1	ACA	B.P.A.C.	Étr.	S.S.M.	0	0
2	ACE INA-VIE	S.S.A.C.	Can.	C.A.	23 037	89 124
3	ACTRA	S.S.A.C.	Can.	S.S.M.	0	0
4	AETNA-VIE	B.P.A.C.	Étr.	C.A.	0	0
5	ALLIANZ D'AMÉRIQUE	B.P.A.C.	Étr.	C.A.	11 048	46 881
6	AMÉRICAIN - VIE REVENU	B.P.A.C.	Étr.	C.A.	0	0
7	AMERICAN BANKERS - VIE	B.P.A.C.	Étr.	C.A.	688 197	1 198 931
8	AMERICAN-MALADIE	B.P.A.C.	Étr.	C.A.	41 004	375 100
9	AMEX CIE D'ASSURANCE	B.P.A.C.	Étr.	C.A.	0	0
10	ARCANE ROYAL	B.P.A.C.	Étr.	S.S.M.	0	0
11	ASSOMPTION	S.S.A.C.	Aut. prov.	C.M.A.	6 279	89 904
12	ASSURANCE VIE MD	S.S.A.C.	Can.	C.A.	0	0
13	ASSURANCE-VIE DES FEMMES	B.P.A.C.	Étr.	S.S.M.	0	0
14	ASSURANT	S.S.A.C.	Can.	C.A.	377	1 728
15	AXA	S.S.Q.	Qué.	C.A.	13 184	469 287
16	AXA EQUITABLE	B.P.Q.	Étr.	C.M.A.	0	0
17	BANQUE NATIONALE	S.S.Q.	Qué.	C.A.	56	11 985 021
18	BMO ASSURANCE-VIE	S.S.A.C.	Can.	C.A.	33 871	82 716
19	BMO SOCIÉTÉ VIE	S.S.A.C.	Can.	C.A.	12 075	744 621
20	BOUCLIER VERT	S.S.A.C.	Can.	C.A.	0	0
21	CANADA SUR LA VIE	S.S.A.C.	Can.	C.A.	813 319	22 102 442
22	CANADA-VIE DU CANADA	S.S.A.C.	Can.	C.A.	0	0
23	CANASSURANCE	S.S.Q.	Qué.	C.A.	6 369	168 617
24	CAPITALE -ADM.PUBLIQUE	S.S.Q.	Qué.	C.A.	59 620	4 533 261
25	CAPITALE -PATRIMOINE	S.S.Q.	Qué.	C.A.	120 466	5 752 626
26	CHEVALIERS DE COLOMB	B.P.A.C.	Étr.	S.S.M.	0	0
27	CIBC	S.S.A.C.	Can.	C.A.	0	0
28	CIGNA DU CANADA - VIE	S.S.A.C.	Can.	C.A.	0	0
29	COLISEE RE	B.P.Q.	Étr.	C.A.	0	0
30	COMBINED D'AMÉRIQUE	B.P.A.C.	Étr.	C.A.	379	10 534
31	CONNECTICUT GÉNÉRAL - VIE	B.P.A.C.	Étr.	C.A.	0	0
32	CO-OPERATORS - VIE	S.S.A.C.	Can.	C.A.	3 731	244 946
33	CROATE	B.P.A.C.	Étr.	S.S.M.	0	0
34	CROIX BLEUE	S.S.A.C.	Can.	C.A.	48 435	3 641 574
35	CROWN	S.S.A.C.	Can.	C.A.	0	0
36	CUMIS - VIE	S.S.A.C.	Can.	C.A.	0	40 746

Additions totales		Déductions totales		Réévaluation des devises	À la clôture de l'exercice		
Nombre	Montant	Nombre	Montant	Montant	Nombre	Montant	
0	0	0	0	0	0	0	1
9 319	90 976	5 133	54 163	0	27 223	125 937	2
0	0	0	0	0	0	0	3
4	69	4	69	0	0	0	4
305	1 757	671	-12 909	0	10 682	61 547	5
0	0	0	0	0	0	0	6
197 888	1 186 378	51 248	599 378	0	834 837	1 785 931	7
28 758	246 637	34 623	320 380	0	35 139	301 357	8
0	0	0	0	0	0	0	9
0	0	0	0	0	0	0	10
706	35 156	1 136	29 428	0	5 849	95 632	11
0	0	0	0	0	0	0	12
0	0	0	0	0	0	0	13
229	656	57	78	0	549	2 306	14
6 526	33 328	0	0	0	19 710	502 615	15
0	0	0	0	0	0	0	16
0	2 695 115	0	2 503 927	0	56	12 176 209	17
7 425	28 302	8 243	24 514	0	33 053	86 504	18
1 366	32 770	1 351	45 237	0	12 090	732 154	19
0	0	0	0	0	0	0	20
40 523	2 212 655	149 314	315 042	0	704 528	24 000 055	21
0	0	0	0	0	0	0	22
1 201	28 180	46	94 035	0	7 524	102 762	23
10 925	737 278	8 863	430 264	0	61 682	4 840 275	24
34 440	1 264 221	27 799	1 178 113	0	127 107	5 838 734	25
0	0	0	0	0	0	0	26
0	0	0	0	0	0	0	27
0	0	0	0	0	0	0	28
0	0	0	0	0	0	0	29
205	6 696	202	6 045	0	382	11 185	30
0	0	0	0	0	0	0	31
1 090	84 318	1 369	93 431	0	3 452	235 833	32
0	0	0	0	0	0	0	33
8 576	521 695	6 777	1 004 173	0	50 234	3 159 096	34
0	0	0	0	0	0	0	35
0	9 069	0	9 823	0	0	39 992	36

RELEVÉ DES POLICES D'ASSURANCE COLLECTIVE - 2009
(Milliers de dollars)

	Raison sociale	Siège social ou bureau principal canadien	Type de charte	Classe de titulaire	À l'ouverture de l'exercice	
					Nombre	Montant
37	CUNA MUTUELLE	B.P.A.C.	Étr.	C.M.A.	0	0
38	DESJARDINS FINANCIÈRE	S.S.Q.	Qué.	C.A.	3 286 483	87 362 491
39	EMPIRE	S.S.A.C.	Can.	C.A.	23 825	1 368 090
40	ENTRAIDE	S.S.Q.	Qué.	C.M.A.	21 726	163 750
41	ENTRAIDE DES ISRAÉLITES	S.S.Q.	Qué.	S.S.M.	0	0
42	ÉQUITABLE - VIE	S.S.A.C.	Can.	C.M.A.	1 277	100 023
43	EXCELLENCE	S.S.Q.	Qué.	C.A.	19 293	676 936
44	FILS DE L'ÉCOSSE	S.S.A.C.	Can.	S.S.M.	0	0
45	FINANCIÈRE CT	S.S.A.C.	Aut. prov.	C.A.	0	0
46	FIRST ALLMERICA	B.P.A.C.	Étr.	C.A.	0	0
47	FIRST CANADIAN	S.S.A.C.	Aut. prov.	C.A.	897	33 642
48	FORESTIERS (ORDRE IND.)	S.S.A.C.	Can.	S.S.M.	0	0
49	FRAIS FUNÉRAIRES INC.	S.S.Q.	Qué.	C.A.F.	0	0
50	GAN VIE	B.P.Q.	Étr.	C.A.	0	0
51	GENERAL AMERICAN - VIE	B.P.Q.	Étr.	C.M.A.	0	0
52	GERBER	B.P.A.C.	Étr.	C.A.	0	0
53	GRANDE LODGE D'ORANGE	S.S.A.C.	Can.	S.S.M.	0	0
54	GREAT-WEST	S.S.A.C.	Can.	C.A.	719 702	23 934 700
55	HARTFORD LIFE	B.P.A.C.	Étr.	C.A.	0	0
56	HOSP. CANASSURANCE	S.S.Q.	Qué.	S.S.M.	0	0
57	HOUSEHOLD	B.P.A.C.	Étr.	C.A.	32 599	377 451
58	INDUSTRIELLE ALLIANCE PAC	S.S.A.C.	Can.	C.A.	128 979	1 976 129
59	INDUSTRIELLE ALLIANCE-VIE	S.S.Q.	Qué.	C.A.	336 669	20 548 716
60	INTERNATIONALE	S.S.Q.	Qué.	C.A.	24 768	804 171
61	ITALO-CANADIENS	S.S.Q.	Can.	S.S.M.	0	0
62	LA SURVIVANCE-VOYAGE	S.S.Q.	Qué.	C.A.	0	0
63	LIBERTÉ LIFE - BOSTON	B.P.A.C.	Étr.	C.A.	17	2 498
64	LONDON LIFE	S.S.A.C.	Can.	C.A.	8 378	38 723
65	MANUFACTURERS	S.S.A.C.	Can.	C.A.	290 315	32 261 463
66	MANUVIE CANADA	S.S.A.C.	Can.	C.A.	0	0
67	MASSACHUSETTS	B.P.A.C.	Étr.	C.M.A.	0	0
68	MEDAVIE	S.S.A.C.	Aut. prov.	C.A.	0	0
69	MÉTROPOLITAINE - VIE	B.P.A.C.	Étr.	C.A.	0	0
70	METVIE CANADA	S.S.A.C.	Can.	C.A.	240	9 459
71	MINNESOTA	B.P.A.C.	Étr.	C.A.	48	5 066
72	MUNICH	B.P.Q.	Étr.	C.A.	0	0

Additions totales		Déductions totales		Réévaluation des devises	À la clôture de l'exercice		
Nombre	Montant	Nombre	Montant	Montant	Nombre	Montant	
0	0	0	0	0	0	0	37
289 553	7 491 366	405 272	3 914 349	0	3 170 764	90 939 508	38
3 868	179 380	5 373	248 453	0	22 320	1 299 017	39
3 926	57 573	3 519	70 143	0	22 133	151 180	40
0	0	0	0	0	0	0	41
0	4 588	105	295	0	1 172	104 316	42
5 170	211 143	7 763	239 520	0	16 700	648 559	43
0	0	0	0	0	0	0	44
0	0	0	0	0	0	0	45
0	0	0	0	0	0	0	46
907	26 159	1 105	30 460	0	699	29 341	47
0	0	0	0	0	0	0	48
0	0	0	0	0	0	0	49
0	0	0	0	0	0	0	50
0	0	0	0	0	0	0	51
0	0	0	0	0	0	0	52
0	0	0	0	0	0	0	53
53 391	1 152 107	64 965	2 133 209	0	708 128	22 953 598	54
0	0	0	0	0	0	0	55
0	0	0	0	0	0	0	56
5 590	277 908	13 283	125 913	0	24 906	529 446	57
29 894	597 606	31 160	612 001	0	127 713	1 961 734	58
7 661	1 037 757	14 584	690 627	0	329 746	20 895 846	59
3 298	67 770	11 775	133 008	0	16 291	738 933	60
0	0	0	0	0	0	0	61
0	0	0	0	0	0	0	62
7	877	0	0	0	24	3 375	63
0	0	4 348	2 899	0	4 030	35 824	64
30 634	3 564 476	19 815	2 092 550	0	301 134	33 733 389	65
0	0	0	0	0	0	0	66
0	0	0	0	0	0	0	67
0	0	0	0	0	0	0	68
0	0	0	0	0	0	0	69
3	70	24	503	0	219	9 026	70
0	0	48	5 066	0	0	0	71
0	0	0	0	0	0	0	72

RELEVÉ DES POLICES D'ASSURANCE COLLECTIVE - 2009
(Milliers de dollars)

	Raison sociale	Siège social ou bureau principal canadien	Type de charte	Classe de titulaire	À l'ouverture de l'exercice	
					Nombre	Montant
73	NEW YORK LIFE	B.P.A.C.	Étr.	C.M.A.	181	81 391
74	NORTH AMERICA - VIE	B.P.A.C.	Étr.	C.A.	63	4 812
75	OPTIMUM RÉASSURANCE	S.S.Q.	Qué.	C.A.	0	0
76	PENNCORP	S.S.A.C.	Can.	C.A.	11	356
77	PHOENIX LIFE	B.P.A.C.	Étr.	C.M.A.	0	0
78	PREMIÈRE DU CANADA	S.S.A.C.	Can.	C.A.	157 942	387 131
79	PRIMERICA DU CANADA	S.S.A.C.	Can.	C.A.	0	0
80	PRINCIPAL	B.P.A.C.	Étr.	C.A.	0	0
81	PROMUTUEL VIE	S.S.Q.	Qué.	C.A.	181 180	408 369
82	RBC - VIE	S.S.A.C.	Can.	C.A.	22 625	1 266 265
83	RBC DU CANADA	S.S.A.C.	Can.	C.A.	0	0
84	RE LIFE CORPORATION	B.P.A.C.	Étr.	C.A.	0	0
85	REASSURE AMERICA	B.P.A.C.	Étr.	C.A.	0	0
86	RELIABLE	S.S.A.C.	Can.	C.A.	0	0
87	RELIASTAR	B.P.A.C.	Étr.	C.A.	0	0
88	RGA	S.S.A.C.	Can.	C.A.	0	0
89	ROUSSEAU & FRÈRE	S.S.Q.	Qué.	C.A.F.	0	0
90	SCOR VIE	B.P.Q.	Étr.	C.A.	0	0
91	SCOTIA-VIE	S.S.A.C.	Can.	C.A.	0	0
92	SHERBROOKE VIE	S.S.Q.	Qué.	C.A.	0	0
93	SIAP	S.S.A.C.	Can.	C.A.	0	0
94	SSQ - VIE	S.S.Q.	Qué.	C.A.	426 382	23 699 201
95	STANDARD LIFE - ASSURANCE	B.P.Q.	Étr.	C.A.	0	0
96	STANDARD LIFE - CANADA	S.S.Q.	Can.	C.A.	69 318	5 825 706
97	STANDARD LIFE 2006	B.P.Q.	Étr.	C.M.A.	0	0
98	ST-ZACHARIE	S.S.Q.	Qué.	S.S.M.	0	0
99	SUISSE DE RÉASSURANCES	B.P.A.C.	Étr.	C.A.	0	0
100	SUISSE RÉASSURANCES SANTÉ	S.S.A.C.	Can.	C.A.	0	0
101	SUN LIFE (CANADA)	S.S.A.C.	Can.	C.A.	0	0
102	SUN LIFE DU CANADA	S.S.A.C.	Can.	C.A.	528 560	41 234 660
103	SURVIVANCE	S.S.Q.	Qué.	C.M.A.	99 394	1 186 251
104	TD -ASSURANCE-VIE	S.S.A.C.	Can.	C.A.	0	0
105	TRANS GLOBALE - VIE	B.P.A.C.	Aut. prov.	C.A.	370	1 532
106	TRANSAMERICA VIE CANADA	S.S.A.C.	Can.	C.A.	0	2 137
107	UKRAINIENNE	B.P.A.C.	Étr.	S.S.M.	0	0
108	UNION DU CANADA	S.S.A.C.	Aut. prov.	C.M.A.	0	0

Additions totales		Déductions totales		Réévaluation des devises	À la clôture de l'exercice		
Nombre	Montant	Nombre	Montant	Montant	Nombre	Montant	
45	3 887	1	106	0	225	85 172	73
3	132	20	888	0	46	4 056	74
0	0	0	0	0	0	0	75
12	15	8	30	0	15	341	76
0	0	0	0	0	0	0	77
80 817	905 823	53 631	253 365	0	185 128	1 039 589	78
0	0	0	0	0	0	0	79
0	0	0	0	0	0	0	80
0	0	9 392	25 558	0	171 788	382 811	81
2 127	89 327	1 005	102 052	0	23 747	1 253 540	82
0	0	0	0	0	0	0	83
0	0	0	0	0	0	0	84
0	0	0	0	0	0	0	85
0	0	0	0	0	0	0	86
0	0	0	0	0	0	0	87
0	0	0	0	0	0	0	88
0	0	0	0	0	0	0	89
0	0	0	0	0	0	0	90
214	28 079	33	5 283	0	181	22 796	91
0	0	0	0	0	0	0	92
0	0	0	0	0	0	0	93
139 489	7 128 925	54 248	4 005 501	0	511 623	26 822 625	94
0	0	0	0	0	0	0	95
12 760	815 265	7 464	792 675	0	74 614	5 848 296	96
0	0	0	0	0	0	0	97
0	0	0	0	0	0	0	98
0	0	0	0	0	0	0	99
0	0	0	0	0	0	0	100
0	0	0	0	0	0	0	101
39 199	1 672 300	39 280	4 996 690	-9 356	528 479	37 900 914	102
10 626	377 700	8 792	270 511	0	101 228	1 293 440	103
0	0	0	0	0	0	0	104
0	0	0	0	0	370	1 532	105
0	0	0	16	0	0	2 121	106
0	0	0	0	0	0	0	107
0	0	0	0	0	0	0	108

RELEVÉ DES POLICES D'ASSURANCE COLLECTIVE - 2009
(Milliers de dollars)

	Raison sociale	Siège social ou bureau principal canadien	Type de charte	Classe de titulaire	À l'ouverture de l'exercice	
					Nombre	Montant
109	UNION-VIE	S.S.Q.	Qué.	C.M.A.	15	398
110	UNITÉ	S.S.A.C.	Can.	C.A.	1 150	19 905
111	UNITED AMERICAN	B.P.A.C.	Étr.	C.A.	0	0
112	VOYAGEURS DE COMMERCE	B.P.A.C.	Étr.	S.S.M.	0	0
113	WESTERN LIFE	S.S.A.C.	Can.	C.A.	3 203	48 604
Total 2009					8 267 057	295 408 085
Total 2008					8 365 941	284 690 057

Additions totales		Déductions totales		Réévaluation des devises	À la clôture de l'exercice	
Nombre	Montant	Nombre	Montant	Montant	Nombre	Montant
15 170	132 793	1 180	14 020	0	14 005	119 171 109
182	4 540	488	11 272	0	844	13 173 110
0	0	0	0	0	0	0 111
0	0	0	0	0	0	0 112
128	12 663	1 520	3 300	0	1 811	57 967 113
1 084 160	35 055 485	1 057 037	27 475 454	-9 356	8 294 180	302 978 760
933 730	42 492 476	1 066 897	31 852 617	14 961	8 232 774	295 344 877

**PRIMES SOUSCRITES DIRECTES
EN ASSURANCE IARD - 2009**
(Milliers de dollars)

	Raison sociale	Siège social ou bureau principal canadien	Type de charte	Classe de titulaire	Automobile	Bien personnel
1	A.C.A.I.Q.	S.S.Q.	Qué.	O.P.	0	0
2	ABITIBIENNE	S.S.Q.	Qué.	S.M.A.G.	13 287	10 224
3	ACE INA	S.S.A.C.	Can.	C.A.	6 957	0
4	AFFILIATED FM	B.P.A.C.	Étr.	C.A.	0	31
5	AIG DU CANADA	S.S.A.C.	Can.	C.A.	0	0
6	ALLIANZ RISQUES MONDIAUX	B.P.A.C.	Étr.	C.A.	2 335	0
7	ALLSTATE	B.P.A.C.	Étr.	C.A.	0	0
8	ALLSTATE DU CANADA	S.S.A.C.	Can.	C.A.	46 612	36 169
9	ALPHA	S.S.Q.	Qué.	C.A.	9 968	5 622
10	AMERICAN BANKERS	B.P.A.C.	Étr.	C.A.	0	822
11	AMERICAN ROAD	B.P.A.C.	Étr.	C.A.	1 272	0
12	ANCIENNE RÉPUBLIQUE - CAN	S.S.A.C.	Can.	C.A.	504	20
13	APPALACHES - ST-FRANÇOIS	S.S.Q.	Qué.	S.M.A.G.	10 411	7 924
14	ARCH	B.P.A.C.	Étr.	C.A.	107	0
15	ASPEN	B.P.A.C.	Étr.	C.A.	0	0
16	ASSURANCES FCT	S.S.A.C.	Can.	C.A.	0	0
17	ASSURANCES NLF	B.P.A.C.	Étr.	C.A.	0	0
18	ATRADIUS	B.P.A.C.	Étr.	C.A.	0	0
19	AVIVA	S.S.A.C.	Can.	C.A.	163 786	64 610
20	AVIVA INTERNATIONAL	B.P.A.C.	Étr.	C.A.	0	0
21	AXA	S.S.Q.	Qué.	C.A.	329 782	161 474
22	AXA AGRICOLES	S.S.Q.	Qué.	C.A.	0	8 319
23	AXA (CANADA)	S.S.A.C.	Can.	C.A.	0	60
24	AXA GÉNÉRALES	S.S.A.C.	Can.	C.A.	0	0
25	AXA PACIFIQUE	S.S.A.C.	Can.	C.A.	40	29
26	AXIS	B.P.A.C.	Étr.	C.A.	0	0
27	BAGOT	S.S.Q.	Qué.	S.M.A.G.	3 263	3 307
28	BARREAU DU QUÉBEC	S.S.Q.	Qué.	O.P.	0	0
29	BEAUCE-ETCHEMINS	S.S.Q.	Qué.	S.M.A.G.	11 364	8 091
30	BELAIR INC.	S.S.Q.	Qué.	C.A.	174 817	68 486
31	BELLECHASSE-LÉVIS	S.S.Q.	Qué.	S.M.A.G.	6 627	4 594
32	BERKLEY	B.P.A.C.	Étr.	C.A.	0	0
33	BOIS-FRANCS	S.S.Q.	Qué.	S.M.A.G.	5 052	5 199
34	BRITANNIQUE - AÉRIENNE	B.P.A.C.	Étr.	C.A.	0	0
35	CAISSE CENTRALE	B.P.Q.	Étr.	C.A.	0	0
36	CANASSURANCE	S.S.Q.	Qué.	C.A.	0	0

Bien commercial	Respon- sabilité	Aviation	Chaudières et machines	Caution	Maritime	Autres catégories	Total	
0	10 203	0	0	0	0	0	10 203	1
2 955	1 408	0	136	52	0	0	28 062	2
22 453	16 722	2 156	0	1 008	2 855	145	52 296	3
33 580	0	0	2 341	0	659	0	36 611	4
0	0	0	0	0	0	780	780	5
10 435	10 937	12 400	210	0	376	0	36 693	6
0	0	0	0	0	0	0	0	7
0	0	0	0	0	0	0	82 781	8
0	8	0	0	137	0	0	15 735	9
101	124	0	0	0	0	30 554	31 601	10
0	0	0	0	0	0	0	1 272	11
2	150	0	0	0	0	0	676	12
5 000	1 556	0	193	24	0	0	25 108	13
2 851	1 903	188	0	0	0	28	5 077	14
0	5 224	787	0	0	158	0	6 169	15
0	0	0	0	0	0	6 510	6 510	16
0	0	3 063	0	0	0	0	3 063	17
0	0	0	0	0	0	701	701	18
71 544	39 731	0	4 384	1 968	0	82	346 105	19
0	0	-1	0	0	0	0	-1	20
118 530	81 609	0	7 423	25 866	6 364	3 962	735 010	21
18 720	3 471	0	576	0	0	56	31 142	22
5 357	988	0	5	-4	1 651	110	8 167	23
0	0	0	0	0	0	0	0	24
6 570	5 795	3 966	283	1 177	184	222	18 266	25
25	295	0	0	0	0	0	320	26
3 265	504	0	113	7	0	0	10 459	27
0	6 894	0	0	0	0	0	6 894	28
5 795	1 805	0	230	49	0	0	27 334	29
15	107	0	0	0	0	45	243 470	30
3 399	925	0	132	15	0	0	15 692	31
0	2 745	0	0	2	0	20	2 767	32
3 374	1 102	0	143	11	0	0	14 881	33
0	0	0	0	0	0	0	0	34
0	0	0	0	0	0	0	0	35
0	0	0	0	0	0	4 449	4 449	36

**PRIMES SOUSCRITES DIRECTES
EN ASSURANCE IARD - 2009**
(Milliers de dollars)

	Raison sociale	Siège social ou bureau principal canadien	Type de charte	Classe de titulaire	Automobile	Bien personnel
37	CAPITALE - GÉNÉRALES	S.S.Q.	Qué.	C.A.	259 879	140 822
38	CENTENNIAL	B.P.A.C.	Étr.	C.A.	0	0
39	CHAMBRE DES NOTAIRES	S.S.Q.	Qué.	O.P.	0	0
40	CHICAGO	B.P.A.C.	Étr.	C.A.	0	0
41	CHUBB DU CANADA	S.S.A.C.	Can.	C.A.	7 527	38 089
42	COATICOOK-SHERBROOKE	S.S.Q.	Qué.	S.M.A.G.	5 135	5 560
43	COFACE	B.P.A.C.	Étr.	C.A.	0	0
44	COLISEE RE	B.P.Q.	Étr.	C.A.	0	0
45	COMMERCIALE AIG	S.S.A.C.	Can.	C.A.	10 130	4 605
46	COMMONWEALTH	S.S.A.C.	Can.	C.A.	0	0
47	CONTINENTAL CASUALTY	B.P.A.C.	Étr.	C.A.	1 239	0
48	CO-OPERATORS - GÉNÉRALE	S.S.A.C.	Can.	C.A.	132	105
49	COSECO	S.S.A.C.	Can.	C.A.	10 187	8 050
50	CUMIS - GÉN.	S.S.A.C.	Can.	C.A.	0	0
51	DAIMLERCHRYSLER	B.P.A.C.	Étr.	C.A.	1 638	0
52	DESJARDINS - GÉN.	S.S.Q.	Qué.	C.A.	364 836	289 984
53	DEUX-MONTAGNES	S.S.Q.	Qué.	S.M.A.G.	8 685	7 258
54	DOMINION DU CANADA	S.S.A.C.	Can.	C.A.	587	1 146
55	DRUMMOND	S.S.Q.	Qué.	S.M.A.G.	3 000	2 996
56	EAGLE STAR	B.P.A.C.	Étr.	C.A.	0	0
57	ECCLÉSIASTIQUES	B.P.A.C.	Étr.	C.A.	0	0
58	ÉCHELON	S.S.A.C.	Can.	C.A.	11 136	355
59	ECONOMICAL	S.S.A.C.	Can.	C.M.A.	3 818	5 034
60	ELECTRIC	B.P.A.C.	Étr.	C.A.	217	0
61	ÉLECTRICITÉ ET GAZ	B.P.A.C.	Étr.	C.A.	0	0
62	ELITE	S.S.A.C.	Can.	C.A.	31 376	41 719
63	EMPLOYEURS DE WAUSAU	B.P.A.C.	Étr.	C.A.	0	0
64	ENDURANCE	B.P.A.C.	Étr.	C.A.	0	0
65	ÉQUITABLE - GÉN.	S.S.Q.	Can.	C.A.	0	0
66	EULER	B.P.Q.	Étr.	C.A.	0	0
67	EVEREST	S.S.A.C.	Can.	C.A.	0	0
68	FABRIQUES DE MONTRÉAL	S.S.Q.	Qué.	C.M.A.	0	0
69	FABRIQUES DE QUÉBEC	S.S.Q.	Qué.	C.M.A.	0	0
70	FÉDÉRALE	B.P.A.C.	Étr.	C.A.	25	0
71	FEDERATED DU CANADA - GÉN	S.S.A.C.	Can.	C.A.	3 722	305
72	FÉDÉRATION	S.S.Q.	Can.	C.A.	-431	-6

Bien commercial	Respon- sabilité	Aviation	Chaudières et machines	Caution	Maritime	Autres catégories	Total	
16 409	10 628	0	0	423	0	5 392	433 553	37
0	0	0	0	0	0	0	0	38
0	5 354	0	0	0	0	0	5 354	39
0	0	0	0	0	0	1 968	1 968	40
11 552	45 740	0	1 302	790	2 306	5 126	112 432	41
3 063	1 101	0	128	16	0	0	15 003	42
0	0	0	0	0	0	15 272	15 272	43
0	0	0	0	0	0	0	0	44
62 258	71 749	6 599	2 251	1 231	2 267	4 585	165 675	45
1 367	837	0	0	0	0	0	2 204	46
3 018	20 500	0	91	282	11 597	60	36 787	47
162	451	0	4	0	0	1	855	48
0	0	0	0	0	0	0	18 237	49
1	1	0	0	0	0	0	2	50
0	0	0	0	0	0	8	1 646	51
43 778	16 776	0	1 999	274	0	2 093	719 740	52
3 997	1 644	0	169	42	0	0	21 795	53
651	267	0	49	9	0	19	2 728	54
1 551	473	0	66	3	0	0	8 089	55
0	0	0	0	0	0	0	0	56
2 299	635	0	105	0	0	0	3 039	57
4 261	1 746	0	0	0	0	1 389	18 887	58
2 081	1 775	0	92	8	0	21	12 829	59
0	628	0	0	0	0	0	845	60
429	2 021	0	0	0	0	0	2 450	61
0	0	0	0	0	0	0	73 095	62
0	0	0	0	0	0	0	0	63
0	0	0	0	0	0	0	0	64
0	0	0	0	0	0	0	0	65
0	0	0	0	0	0	12 391	12 391	66
0	0	0	0	0	0	0	0	67
6 190	1 303	0	1	0	0	0	7 494	68
6 117	1 763	0	0	0	0	0	7 880	69
92	39	0	3	0	0	-12	147	70
3 527	4 102	0	154	39	0	24	11 873	71
0	0	0	0	0	0	0	-437	72

**PRIMES SOUSCRITES DIRECTES
EN ASSURANCE IARD - 2009**
(Milliers de dollars)

	Raison sociale	Siège social ou bureau principal canadien	Type de charte	Classe de titulaire	Automobile	Bien personnel
73	FM GLOBAL	B.P.A.C.	Étr.	C.M.A.	0	0
74	GARANTIE	S.S.A.C.	Can.	C.A.	1 769	25 327
75	GASPÉSIE - LES ILES	S.S.Q.	Qué.	S.M.A.G.	8 746	6 124
76	GCAN - GÉN.	S.S.A.C.	Aut. prov.	C.A.	2 035	0
77	GENWORTH	S.S.A.C.	Can.	C.A.	0	0
78	GLOBALE - RÉASS.	S.S.A.C.	Aut. prov.	C.A.	0	0
79	GRAIN	S.S.A.C.	Can.	C.A.	0	1
80	GREAT AMERICAN	B.P.A.C.	Étr.	C.A.	0	0
81	GREAT AMERICAN NEW YORK	B.P.A.C.	Étr.	C.A.	0	0
82	GROUPE ESTRIE-RICHELIEU	S.S.Q.	Qué.	C.M.A.	1 117	9 561
83	GROUPE LEDOR	S.S.Q.	Qué.	C.M.A.	25 463	18 738
84	HABITATION ET AUTO TD	S.S.A.C.	Can.	C.A.	7 970	7 442
85	HARTFORD INCENDIE	B.P.A.C.	Étr.	C.A.	124	0
86	HAUT ST-LAURENT	S.S.Q.	Qué.	S.M.A.G.	7 232	5 834
87	HYPOTHÈQUES DU CANADA	S.S.A.C.	Can.	C.A.	0	0
88	IND.-ALLIANCE PAC. - GÉN.	S.S.A.C.	Aut. prov.	C.A.	0	0
89	INDUSTRIELLE AUTO HABITAT	S.S.Q.	Qué.	C.A.	82 544	48 104
90	ING NOVEX	S.S.A.C.	Can.	C.A.	14	94
91	INNOVASSUR	S.S.Q.	Qué.	C.A.	66 919	18 685
92	INSPECT. & ASS. CHAUDIÈRE	S.S.A.C.	Can.	C.A.	0	0
93	INTACT	S.S.A.C.	Can.	C.A.	363 129	230 519
94	INTER-OUEST	S.S.Q.	Qué.	C.M.A.	0	0
95	JEVCO	S.S.Q.	Can.	C.A.	61 164	2 083
96	JEWELERS	B.P.A.C.	Étr.	C.M.A.	0	0
97	LAC AU FJORD	S.S.Q.	Qué.	S.M.A.G.	13 071	9 239
98	LAC ST-PIERRE-LES FORGES	S.S.Q.	Qué.	S.M.A.G.	7 088	6 450
99	LANAUDIÈRE	S.S.Q.	Qué.	S.M.A.G.	12 939	8 973
100	LAWPRO	S.S.A.C.	Aut. prov.	C.A.	0	0
101	LAWYERS	B.P.A.C.	Étr.	C.A.	0	0
102	LEGACY	S.S.A.C.	Can.	C.A.	0	144
103	LIBERTÉ MUTUELLE	B.P.A.C.	Étr.	C.A.	2 591	0
104	LITTORAL	S.S.Q.	Qué.	S.M.A.G.	9 733	7 562
105	LLOYD'S	B.P.Q.	Étr.	C.A.	8 466	9 697
106	LOMBARD (CIE CANADIENNE)	S.S.A.C.	Can.	C.A.	43 844	2
107	LOMBARD (CIE D'ASS.)	S.S.A.C.	Can.	C.A.	136	149
108	LOTBINIÈRE	S.S.Q.	Qué.	S.M.A.G.	5 888	4 387

Bien commercial	Respon- sabilité	Aviation	Chaudières et machines	Caution	Maritime	Autres catégories	Total	
36 662	0	0	9 110	0	0	0	45 772	73
0	754	0	0	14 588	0	3 699	46 137	74
1 886	975	0	105	16	0	0	17 852	75
17 503	12 851	1 236	2 354	0	490	212	36 681	76
0	0	0	0	0	0	72 097	72 097	77
0	0	0	0	0	0	0	0	78
525	12	0	0	0	0	0	538	79
97	1 188	0	6	0	2 458	322	4 071	80
0	0	0	0	0	0	0	0	81
23 789	4 739	0	450	0	0	0	39 656	82
17 258	5 825	0	658	52	0	0	67 994	83
0	0	0	0	0	0	0	15 412	84
114	440	0	5	0	0	0	683	85
2 475	743	0	110	3	0	0	16 397	86
0	0	0	0	0	0	0	0	87
0	0	0	0	0	0	0	0	88
0	4 867	0	0	0	0	0	135 515	89
1 089	761	0	2	0	0	111	2 071	90
0	2	0	0	0	0	0	85 606	91
2 569	0	0	6 371	0	0	0	8 940	92
141 769	56 191	0	4 703	12 096	468	1 068	809 943	93
534	73	0	48	0	0	0	655	94
11 792	3 030	0	0	15 923	0	0	93 992	95
46	4	0	0	0	0	0	50	96
3 114	1 549	0	136	20	0	0	27 129	97
4 651	1 422	0	182	28	0	0	19 821	98
6 316	2 115	0	226	38	0	0	30 607	99
0	0	0	0	0	0	0	0	100
0	0	0	0	0	0	7	7	101
0	0	0	0	0	0	2 345	2 489	102
7 172	13 689	0	0	18	2 255	1 005	26 730	103
3 980	1 154	0	174	23	0	0	22 626	104
78 887	108 526	36 191	400	9	6 895	1 352	250 423	105
43 352	44 423	4 069	1 199	491	14 265	716	152 361	106
0	4	0	0	0	0	0	289	107
4 348	1 015	0	167	29	0	0	15 834	108

**PRIMES SOUSCRITES DIRECTES
EN ASSURANCE IARD - 2009**
(Milliers de dollars)

	Raison sociale	Siège social ou bureau principal canadien	Type de charte	Classe de titulaire	Automobile	Bien personnel
109	LUMBERMEN'S	B.P.Q.	Étr.	C.M.A.	0	0
110	LUMBERMENS MUTUAL	B.P.A.C.	Étr.	C.M.A.	3	0
111	MARKEL	S.S.A.C.	Can.	C.A.	15 050	0
112	MISSISQUOI	S.S.Q.	Can.	C.A.	41 887	28 746
113	MITSUI SUMITOMO	B.P.A.C.	Étr.	C.A.	202	3
114	MONTMAGNY-L'ISLET	S.S.Q.	Qué.	S.M.A.G.	6 216	4 765
115	MONTS ET RIVES	S.S.Q.	Qué.	S.M.A.G.	4 046	3 279
116	MOTORS	B.P.A.C.	Étr.	C.A.	3 623	48
117	MUNICH	B.P.Q.	Étr.	C.A.	0	0
118	MUNICH AMÉRIQUE	B.P.A.C.	Étr.	C.A.	0	0
119	MUNICH DU CANADA	S.S.A.C.	Can.	C.A.	0	0
120	MUTUELLE - MUNICIPALITÉS	S.S.Q.	Qué.	C.M.A.	4 060	0
121	NIPPONKOA	B.P.A.C.	Étr.	C.A.	18	0
122	NORD-AMÉRICAIN, PREMIÈRE	S.S.A.C.	Can.	C.A.	0	380
123	NORDIQUE	S.S.A.C.	Can.	C.A.	0	0
124	OMEGA	S.S.A.C.	Can.	C.A.	0	0
125	OPTIMUM - GÉNÉRAL	S.S.Q.	Qué.	C.A.	3 838	5 654
126	OPTIMUM AGRICOLE	S.S.Q.	Qué.	C.A.	218	0
127	OPTIMUM RÉASSURANCE	S.S.Q.	Qué.	C.A.	0	0
128	ORDRE DES ARCHITECTES	S.S.Q.	Qué.	O.P.	0	0
129	ORDRE DES DENTISTES	S.S.Q.	Qué.	O.P.	0	0
130	ORDRE DES PHARMACIENS	S.S.Q.	Qué.	O.P.	0	0
131	OUTAOUAIS	S.S.Q.	Qué.	S.M.A.G.	9 117	7 917
132	PAFCO	S.S.A.C.	Can.	C.A.	19 907	0
133	PARIS RE	B.P.Q.	Étr.	C.A.	0	0
134	PEMBRIDGE	S.S.A.C.	Can.	C.A.	2	3 356
135	PERSONNELLE - GÉNÉRALES	S.S.Q.	Qué.	C.A.	139 172	102 437
136	PORTNEUF-CHAMPLAIN	S.S.Q.	Qué.	S.M.A.G.	14 984	12 751
137	PRAIRIES	S.S.Q.	Qué.	S.M.A.G.	6 189	5 956
138	PREMIÈRE DU CANADA	S.S.A.C.	Can.	C.A.	0	0
139	PRIMUM	S.S.A.C.	Can.	C.A.	27 435	20 711
140	PROMUTUEL RÉASSURANCE	S.S.Q.	Qué.	C.M.A.	6 558	5 876
141	PROTECTRICE	B.P.A.C.	Étr.	C.A.	108	0
142	QUÉBEC (CIE D'ASS.)	S.S.Q.	Can.	C.A.	0	0
143	RBC - GÉNÉRALE	S.S.A.C.	Can.	C.A.	19 135	11 734
144	RGA	S.S.A.C.	Can.	C.A.	0	0

Bien commercial	Respon-sabilité	Aviation	Chaudières et machines	Caution	Maritime	Autres catégories	Total	
21 454	0	0	461	0	0	0	21 915	109
0	0	0	0	0	0	0	3	110
1 825	315	0	0	0	0	0	17 190	111
33 721	12 711	0	1 452	13	0	317	118 847	112
375	131	1 130	51	0	0	14	1 906	113
2 947	1 041	0	121	27	0	0	15 117	114
2 421	891	0	90	19	0	0	10 746	115
0	0	0	0	0	0	0	3 671	116
0	0	0	0	0	0	0	0	117
0	0	0	0	0	0	0	0	118
0	0	0	0	0	0	0	0	119
12 968	10 299	0	0	0	0	351	27 678	120
11	0	0	0	0	1	0	30	121
0	0	0	0	0	0	0	380	122
0	0	0	0	0	0	0	0	123
55	5	0	0	0	0	0	60	124
6 811	2 788	0	169	4	0	0	19 264	125
6 521	820	0	0	0	0	0	7 559	126
0	0	0	0	0	0	0	0	127
0	8 750	0	0	0	0	0	8 750	128
0	4 576	0	0	0	0	0	4 576	129
0	2 266	0	0	0	0	0	2 266	130
1 545	1 067	0	73	31	0	0	19 750	131
0	0	0	0	0	0	0	19 907	132
0	0	0	0	0	0	0	0	133
0	0	0	0	0	0	0	3 358	134
3 973	876	0	230	0	0	17	246 705	135
4 701	2 033	0	210	28	0	0	34 707	136
2 889	840	0	129	10	0	0	16 013	137
0	0	0	0	0	0	0	0	138
0	563	0	0	0	0	0	48 709	139
2 987	1 316	0	131	8	0	0	16 876	140
0	0	0	0	0	0	0	108	141
0	0	0	0	0	0	0	0	142
0	0	0	0	0	0	0	30 869	143
0	0	0	0	0	0	0	0	144

**PRIMES SOUSCRITES DIRECTES
EN ASSURANCE IARD - 2009**
(Milliers de dollars)

	Raison sociale	Siège social ou bureau principal canadien	Type de charte	Classe de titulaire	Automobile	Bien personnel
145	RIVERAINS	S.S.Q.	Qué.	S.M.A.G.	6 406	5 583
146	RIVIÈRE-DU-LOUP	S.S.Q.	Qué.	S.M.A.G.	3 511	3 305
147	ROUYN-NORANDA - TÉMISCAM.	S.S.Q.	Qué.	S.M.A.G.	3 935	3 217
148	ROYAL & SUN ALLIANCE	S.S.A.C.	Can.	C.A.	15 067	1 868
149	SAINT PAUL	B.P.A.C.	Étr.	C.A.	3 349	783
150	SCOR CANADA	S.S.A.C.	Can.	C.A.	0	0
151	SCOTTISH & YORK	S.S.A.C.	Can.	C.A.	4 101	931
152	SECURICAN	S.S.A.C.	Can.	C.A.	0	1 051
153	SÉCURITÉ DE HARTFORD	B.P.A.C.	Étr.	C.A.	0	0
154	SÉCURITÉ NATIONALE	S.S.Q.	Can.	C.A.	78 608	58 203
155	SENTRY	B.P.A.C.	Étr.	C.M.A.	84	0
156	SOCIÉTÉ GÉNÉRALE DE RÉASS	B.P.A.C.	Étr.	C.A.	0	0
157	SOCIÉTÉ NATIONALE D'ACC.	B.P.A.C.	Étr.	C.A.	0	0
158	SOMPO	B.P.A.C.	Étr.	C.A.	0	0
159	SOUVERAINE - GÉN.	S.S.A.C.	Can.	C.A.	847	8
160	SSQ - GÉNÉRALES	S.S.Q.	Qué.	C.A.	93 452	52 853
161	STEWART	B.P.A.C.	Étr.	C.A.	0	0
162	SUISSE DE RÉASSURANCES	B.P.A.C.	Étr.	C.A.	0	0
163	SUN LIFE DU CANADA	S.S.A.C.	Can.	C.A.	0	0
164	SÛRETÉ DE L'OUEST	S.S.A.C.	Can.	C.A.	0	0
165	TEMPLE	S.S.A.C.	Can.	C.A.	0	0
166	TIG	B.P.A.C.	Étr.	C.A.	0	0
167	TITRES FIRST AMERICAN	B.P.A.C.	Étr.	C.A.	0	0
168	TOKIO	B.P.A.C.	Étr.	C.A.	346	0
169	TRADERS GÉNÉRALE	S.S.A.C.	Can.	C.A.	67 551	30 327
170	TRAFALGAR DU CANADA	S.S.A.C.	Can.	C.A.	0	58
171	TRANS GLOBALE - GÉN.	S.S.A.C.	Aut. prov.	C.A.	0	235
172	TRANSATLANTIQUE	B.P.A.C.	Étr.	C.A.	0	0
173	TRAVELERS GARANTIE	S.S.A.C.	Can.	C.A.	0	0
174	TRISURA	S.S.A.C.	Can.	C.A.	0	0
175	TRITON	B.P.A.C.	Étr.	C.A.	0	0
176	UNION CANADIENNE	S.S.Q.	Qué.	C.A.	113 834	70 431
177	UNIQUE - GÉN.	S.S.Q.	Qué.	C.A.	51 239	26 277
178	UTICA	B.P.A.C.	Étr.	C.M.A.	0	0
179	VALLÉE	S.S.Q.	Qué.	S.M.A.G.	4 333	4 517
180	VALMONT	S.S.Q.	Qué.	S.M.A.G.	4 965	6 355

Bien commercial	Respon- sabilité	Aviation	Chaudières et machines	Caution	Maritime	Autres catégories	Total	
3 307	1 198	0	149	16	0	0	16 659	145
1 687	510	0	67	7	0	0	9 087	146
1 054	415	0	54	7	0	0	8 682	147
28 798	14 818	85	4 669	0	5 895	481	71 681	148
13 480	15 876	0	527	0	1 269	77	35 361	149
0	0	0	0	0	0	0	0	150
7 552	10 336	0	27	0	0	0	22 947	151
0	0	0	0	0	0	0	1 051	152
0	0	0	0	0	0	0	0	153
4	0	0	0	0	0	0	136 815	154
0	65	0	0	0	0	0	149	155
0	0	0	0	0	0	0	0	156
0	0	0	0	0	0	0	0	157
341	145	0	0	0	0	0	486	158
13 876	11 223	0	127	0	0	73	26 154	159
1 431	0	0	0	0	0	0	147 736	160
0	0	0	0	0	0	2 293	2 293	161
0	0	0	0	0	0	0	0	162
0	0	0	0	0	0	0	0	163
0	0	0	0	17	0	0	17	164
8 948	16 623	5 979	67	0	0	0	31 617	165
0	0	0	0	0	0	0	0	166
0	0	0	0	0	0	1 877	1 877	167
553	74	0	9	0	49	2	1 033	168
6	0	0	0	0	0	0	97 884	169
0	0	0	0	0	0	0	58	170
0	0	0	0	0	0	0	235	171
0	0	0	0	0	0	0	0	172
0	5 918	0	2 314	10 766	0	1 072	20 070	173
2	1 067	0	482	1 205	0	105	2 861	174
0	0	0	0	0	0	0	0	175
45 393	13 686	663	1 750	0	0	0	245 757	176
13 316	2 958	0	0	10 530	0	0	104 320	177
0	0	0	0	0	0	0	0	178
1 390	632	0	71	21	0	0	10 964	179
5 939	1 326	0	252	0	0	0	18 837	180

**PRIMES SOUSCRITES DIRECTES
EN ASSURANCE IARD - 2009**
(Milliers de dollars)

	Raison sociale	Siège social ou bureau principal canadien	Type de charte	Classe de titulaire	Automobile	Bien personnel
181	VAUDREUIL-SOULANGES	S.S.Q.	Qué.	S.M.A.G.	8 464	6 709
182	VERCHÈRES	S.S.Q.	Qué.	S.M.A.G.	6 133	4 198
183	WATERLOO	S.S.A.C.	Can.	C.A.	0	6
184	WAWANESA	S.S.A.C.	Can.	C.M.A.	58 573	22 530
185	WESTPORT	B.P.A.C.	Étr.	C.A.	0	0
186	XL - ASSURANCE	B.P.A.C.	Étr.	C.A.	25	0
187	XL AMÉRIQUE	B.P.A.C.	Étr.	C.A.	11	0
188	ZURICH	B.P.A.C.	Étr.	C.A.	32 909	0
Total 2009					3 120 515	1 863 176
Total 2008					3 085 829	1 743 033

Bien commercial	Respon- sabilité	Aviation	Chaudières et machines	Caution	Maritime	Autres catégories	Total	
2 630	1 244	0	108	28	0	0	19 183	181
3 135	982	0	133	8	0	0	14 589	182
0	1	0	0	0	0	0	7	183
0	52	0	0	0	0	0	81 155	184
3 584	6 149	7 697	189	0	0	0	17 619	185
1 579	7 879	0	869	0	0	0	10 352	186
0	7 087	0	0	0	0	0	7 098	187
54 745	37 314	0	3 740	2 871	43	303	131 925	188
1 214 656	858 957	86 208	67 710	102 379	62 505	185 917	7 562 023	
1 217 089	872 254	78 941	67 069	92 905	57 822	228 017	7 442 959	

**SINISTRES DIRECTS SUBIS
EN ASSURANCE IARD - 2009**
(Milliers de dollars)

	Raison sociale	Siège social ou bureau principal canadien	Type de charte	Classe de titulaire	Automobile	Bien personnel
1	A.C.A.I.Q.	S.S.Q.	Qué.	O.P.	0	0
2	ABITIBIENNE	S.S.Q.	Qué.	S.M.A.G.	7 679	9 789
3	ACE INA	S.S.A.C.	Can.	C.A.	2 182	0
4	AFFILIATED FM	B.P.A.C.	Étr.	C.A.	0	5
5	AIG DU CANADA	S.S.A.C.	Can.	C.A.	0	0
6	ALLIANZ RISQUES MONDIAUX	B.P.A.C.	Étr.	C.A.	2 054	0
7	ALLSTATE	B.P.A.C.	Étr.	C.A.	0	0
8	ALLSTATE DU CANADA	S.S.A.C.	Can.	C.A.	27 232	27 053
9	ALPHA	S.S.Q.	Qué.	C.A.	5 019	2 532
10	AMERICAN BANKERS	B.P.A.C.	Étr.	C.A.	0	128
11	AMERICAN ROAD	B.P.A.C.	Étr.	C.A.	988	0
12	ANCIENNE RÉPUBLIQUE - CAN	S.S.A.C.	Can.	C.A.	22	8
13	APPALACHES - ST-FRANÇOIS	S.S.Q.	Qué.	S.M.A.G.	5 931	2 566
14	ARCH	B.P.A.C.	Étr.	C.A.	14	0
15	ASPEN	B.P.A.C.	Étr.	C.A.	0	0
16	ASSURANCES FCT	S.S.A.C.	Can.	C.A.	0	0
17	ASSURANCES NLF	B.P.A.C.	Étr.	C.A.	0	0
18	ATRADIUS	B.P.A.C.	Étr.	C.A.	0	0
19	AVIVA	S.S.A.C.	Can.	C.A.	86 535	35 655
20	AVIVA INTERNATIONAL	B.P.A.C.	Étr.	C.A.	0	0
21	AXA	S.S.Q.	Qué.	C.A.	177 302	95 014
22	AXA AGRICOLES	S.S.Q.	Qué.	C.A.	0	2 754
23	AXA (CANADA)	S.S.A.C.	Can.	C.A.	0	0
24	AXA GÉNÉRALES	S.S.A.C.	Can.	C.A.	0	0
25	AXA PACIFIQUE	S.S.A.C.	Can.	C.A.	86	0
26	AXIS	B.P.A.C.	Étr.	C.A.	0	0
27	BAGOT	S.S.Q.	Qué.	S.M.A.G.	1 624	1 948
28	BARREAU DU QUÉBEC	S.S.Q.	Qué.	O.P.	0	0
29	BEAUCE-ETCHEMINS	S.S.Q.	Qué.	S.M.A.G.	6 775	4 711
30	BELAIR INC.	S.S.Q.	Qué.	C.A.	115 820	44 872
31	BELLECHASSE-LÉVIS	S.S.Q.	Qué.	S.M.A.G.	4 082	2 056
32	BERKLEY	B.P.A.C.	Étr.	C.A.	0	0
33	BOIS-FRANCS	S.S.Q.	Qué.	S.M.A.G.	2 975	2 852
34	BRITANNIQUE - AÉRIENNE	B.P.A.C.	Étr.	C.A.	0	0
35	CAISSE CENTRALE	B.P.Q.	Étr.	C.A.	0	0
36	CANASSURANCE	S.S.Q.	Qué.	C.A.	0	0

Bien commercial	Respon- sabilité	Aviation	Chaudières et machines	Caution	Maritime	Autres catégories	Total	
0	11 477	0	0	0	0	0	11 477	1
2 280	318	0	14	21	0	0	20 101	2
21 908	8 211	1 261	-28	-95	2 220	285	35 944	3
12 615	0	0	1 147	0	138	0	13 905	4
0	0	0	0	0	0	15 412	15 412	5
2 681	-8 809	10 155	-251	0	-561	0	5 269	6
0	0	0	0	0	0	0	0	7
0	0	0	0	0	0	0	54 285	8
0	0	0	0	-53	0	0	7 498	9
14	90	0	0	0	0	5 619	5 851	10
0	0	0	0	0	0	0	988	11
0	19	0	0	0	0	0	49	12
3 788	878	0	41	0	0	0	13 204	13
248	761	-142	0	0	0	1	882	14
121	2 966	-269	0	0	714	0	3 532	15
0	0	0	0	0	0	1 564	1 564	16
0	10	6 454	0	0	0	0	6 464	17
0	0	0	0	0	0	307	307	18
55 654	21 982	0	1 515	74	-120	4	201 299	19
0	-81	-205	0	0	0	0	-286	20
74 237	46 753	0	1 904	0	-4 193	4 290	395 307	21
19 788	1 977	0	161	0	0	33	24 713	22
2 148	-412	0	0	0	2 207	-270	3 673	23
0	0	0	0	0	0	0	0	24
4 497	433	4 650	79	32	-71	-1	9 705	25
0	20	0	0	0	0	0	20	26
2 057	39	0	22	0	0	0	5 690	27
0	6 735	0	0	0	0	0	6 735	28
4 843	1 549	0	81	6	0	0	17 965	29
0	37	0	0	0	0	21	160 750	30
2 711	361	0	38	-26	0	0	9 222	31
0	688	0	0	0	0	3	691	32
2 289	63	0	54	0	0	0	8 233	33
0	-37	50	0	0	0	0	13	34
0	0	0	0	0	0	0	0	35
0	0	0	0	0	0	562	562	36

**SINISTRES DIRECTS SUBIS
EN ASSURANCE IARD - 2009**
(Milliers de dollars)

	Raison sociale	Siège social ou bureau principal canadien	Type de charte	Classe de titulaire	Automobile	Bien personnel
37	CAPITALE - GÉNÉRALES	S.S.Q.	Qué.	C.A.	147 051	86 440
38	CENTENNIAL	B.P.A.C.	Étr.	C.A.	0	0
39	CHAMBRE DES NOTAIRES	S.S.Q.	Qué.	O.P.	0	0
40	CHICAGO	B.P.A.C.	Étr.	C.A.	0	0
41	CHUBB DU CANADA	S.S.A.C.	Can.	C.A.	3 402	23 869
42	COATICOOK-SHERBROOKE	S.S.Q.	Qué.	S.M.A.G.	3 008	3 416
43	COFACE	B.P.A.C.	Étr.	C.A.	0	0
44	COLISEE RE	B.P.Q.	Étr.	C.A.	0	0
45	COMMERCIALE AIG	S.S.A.C.	Can.	C.A.	11 637	2 857
46	COMMONWEALTH	S.S.A.C.	Can.	C.A.	0	0
47	CONTINENTAL CASUALTY	B.P.A.C.	Étr.	C.A.	207	0
48	CO-OPERATORS - GÉNÉRALE	S.S.A.C.	Can.	C.A.	12	0
49	COSECO	S.S.A.C.	Can.	C.A.	6 257	4 047
50	CUMIS - GÉN.	S.S.A.C.	Can.	C.A.	0	-10
51	DAIMLERCHRYSLER	B.P.A.C.	Étr.	C.A.	351	0
52	DESJARDINS - GÉN.	S.S.Q.	Qué.	C.A.	217 496	179 094
53	DEUX-MONTAGNES	S.S.Q.	Qué.	S.M.A.G.	5 261	5 157
54	DOMINION DU CANADA	S.S.A.C.	Can.	C.A.	325	1 217
55	DRUMMOND	S.S.Q.	Qué.	S.M.A.G.	1 583	2 287
56	EAGLE STAR	B.P.A.C.	Étr.	C.A.	0	0
57	ECCLÉSIASTIQUES	B.P.A.C.	Étr.	C.A.	0	0
58	ÉCHELON	S.S.A.C.	Can.	C.A.	4 639	6
59	ECONOMICAL	S.S.A.C.	Can.	C.M.A.	1 898	2 040
60	ELECTRIC	B.P.A.C.	Étr.	C.A.	4	0
61	ÉLECTRICITÉ ET GAZ	B.P.A.C.	Étr.	C.A.	0	0
62	ELITE	S.S.A.C.	Can.	C.A.	16 823	18 706
63	EMPLOYEURS DE WAUSAU	B.P.A.C.	Étr.	C.A.	1	0
64	ENDURANCE	B.P.A.C.	Étr.	C.A.	0	0
65	ÉQUITABLE - GÉN.	S.S.Q.	Can.	C.A.	0	0
66	EULER	B.P.Q.	Étr.	C.A.	0	0
67	EVEREST	S.S.A.C.	Can.	C.A.	0	0
68	FABRIQUES DE MONTRÉAL	S.S.Q.	Qué.	C.M.A.	0	0
69	FABRIQUES DE QUÉBEC	S.S.Q.	Qué.	C.M.A.	0	0
70	FÉDÉRALE	B.P.A.C.	Étr.	C.A.	21	0
71	FEDERATED DU CANADA - GÉN	S.S.A.C.	Can.	C.A.	1 166	14
72	FÉDÉRATION	S.S.Q.	Can.	C.A.	-687	-205

Bien commercial	Respon- sabilité	Aviation	Chaudières et machines	Caution	Maritime	Autres catégories	Total	
6 998	2 675	0	0	1	0	3 384	246 549	37
0	-2	-24	0	0	-78	0	-104	38
0	8 090	0	0	0	0	0	8 090	39
0	0	0	0	0	0	1 252	1 252	40
5 273	30 321	-62	54	-3	344	-33	63 165	41
873	203	0	35	0	0	0	7 535	42
0	0	0	0	0	0	8 597	8 597	43
0	0	0	0	0	0	0	0	44
55 157	119 639	5 445	466	168	377	8 408	204 154	45
662	5 172	0	0	0	0	0	5 834	46
6 739	3 158	-50	-1 999	0	6 506	27	14 588	47
0	0	148	0	0	0	0	160	48
0	0	0	0	0	0	0	10 304	49
-410	-562	0	0	0	0	0	-982	50
145	0	0	0	0	0	0	496	51
29 514	10 943	0	578	0	0	901	438 526	52
1 605	1 123	0	13	0	0	0	13 159	53
170	68	0	0	0	0	437	2 217	54
425	199	0	19	0	0	0	4 513	55
1	-6	-286	0	0	0	0	-291	56
707	320	0	39	0	0	0	1 066	57
1 899	317	0	0	0	0	230	7 091	58
2 477	2 754	0	150	0	0	0	9 319	59
0	156	0	0	0	0	0	160	60
234	1 789	0	0	0	0	0	2 023	61
-1	0	0	0	0	0	0	35 528	62
-5	-258	0	0	0	0	0	-262	63
0	0	0	0	0	0	0	0	64
0	0	0	0	0	0	0	0	65
0	0	0	0	0	0	2 473	2 473	66
-9	-6	0	0	0	0	0	-15	67
3 309	5	0	0	0	0	0	3 314	68
816	737	0	14	0	0	0	1 567	69
3	-59	0	-2	0	0	7	-30	70
-463	5 463	0	10	16	0	12	6 218	71
-35	-105	0	1	0	0	-3	-1 034	72

**SINISTRES DIRECTS SUBIS
EN ASSURANCE IARD - 2009**
(Milliers de dollars)

	Raison sociale	Siège social ou bureau principal canadien	Type de charte	Classe de titulaire	Automobile	Bien personnel
73	FM GLOBAL	B.P.A.C.	Étr.	C.M.A.	0	0
74	GARANTIE	S.S.A.C.	Can.	C.A.	1 213	11 595
75	GASPÉSIE - LES ILES	S.S.Q.	Qué.	S.M.A.G.	4 985	2 228
76	GCAN - GÉN.	S.S.A.C.	Aut. prov.	C.A.	1 469	0
77	GENWORTH	S.S.A.C.	Can.	C.A.	0	0
78	GLOBALE - RÉASS.	S.S.A.C.	Aut. prov.	C.A.	0	0
79	GRAIN	S.S.A.C.	Can.	C.A.	0	0
80	GREAT AMERICAN	B.P.A.C.	Étr.	C.A.	0	0
81	GREAT AMERICAN NEW YORK	B.P.A.C.	Étr.	C.A.	0	0
82	GROUPE ESTRIE-RICHELIEU	S.S.Q.	Qué.	C.M.A.	483	7 082
83	GROUPE LEDOR	S.S.Q.	Qué.	C.M.A.	15 678	13 289
84	HABITATION ET AUTO TD	S.S.A.C.	Can.	C.A.	4 589	5 117
85	HARTFORD INCENDIE	B.P.A.C.	Étr.	C.A.	70	1
86	HAUT ST-LAURENT	S.S.Q.	Qué.	S.M.A.G.	3 793	3 787
87	HYPOTHÈQUES DU CANADA	S.S.A.C.	Can.	C.A.	0	0
88	IND.-ALLIANCE PAC. - GÉN.	S.S.A.C.	Aut. prov.	C.A.	0	-1
89	INDUSTRIELLE AUTO HABITAT	S.S.Q.	Qué.	C.A.	50 775	31 909
90	ING NOVEX	S.S.A.C.	Can.	C.A.	-1	5
91	INNOVASSUR	S.S.Q.	Qué.	C.A.	34 026	9 999
92	INSPECT. & ASS. CHAUDIÈRE	S.S.A.C.	Can.	C.A.	0	0
93	INTACT	S.S.A.C.	Can.	C.A.	209 632	143 488
94	INTER-OUEST	S.S.Q.	Qué.	C.M.A.	0	3 899
95	JEVCO	S.S.Q.	Can.	C.A.	44 515	1 695
96	JEWELERS	B.P.A.C.	Étr.	C.M.A.	0	0
97	LAC AU FJORD	S.S.Q.	Qué.	S.M.A.G.	7 546	5 367
98	LAC ST-PIERRE-LES FORGES	S.S.Q.	Qué.	S.M.A.G.	4 145	4 335
99	LANAUDIÈRE	S.S.Q.	Qué.	S.M.A.G.	7 601	5 117
100	LAWPRO	S.S.A.C.	Aut. prov.	C.A.	0	0
101	LAWYERS	B.P.A.C.	Étr.	C.A.	0	0
102	LEGACY	S.S.A.C.	Can.	C.A.	0	2
103	LIBERTÉ MUTUELLE	B.P.A.C.	Étr.	C.A.	387	0
104	LITTORAL	S.S.Q.	Qué.	S.M.A.G.	5 275	3 488
105	LLOYD'S	B.P.Q.	Étr.	C.A.	2 708	14 811
106	LOMBARD (CIE CANADIENNE)	S.S.A.C.	Can.	C.A.	22 214	2
107	LOMBARD (CIE D'ASS.)	S.S.A.C.	Can.	C.A.	48	65
108	LOTBINIÈRE	S.S.Q.	Qué.	S.M.A.G.	3 054	1 865

Bien commercial	Respon- sabilité	Aviation	Chaudières et machines	Caution	Maritime	Autres catégories	Total	
25 060	0	0	14 959	0	0	0	40 019	73
0	9	0	0	235	0	2 452	15 504	74
317	216	0	8	0	0	0	7 754	75
9 619	6 302	354	300	0	246	36	18 326	76
0	0	0	0	0	0	37 444	37 444	77
0	0	0	0	0	0	0	0	78
40	-2	0	0	0	0	0	38	79
0	97	0	0	0	2 562	103	2 762	80
0	0	0	0	0	1	0	1	81
25 441	932	0	74	0	0	0	34 012	82
7 786	4 169	0	195	-4	0	0	41 113	83
0	0	0	0	0	0	0	9 706	84
51	2	-597	0	0	0	0	-473	85
2 453	57	0	2	0	0	0	10 092	86
0	0	0	0	0	0	0	0	87
0	0	0	9	0	0	0	8	88
0	7 865	0	0	0	0	0	90 549	89
-300	183	0	0	0	0	378	265	90
0	0	0	0	0	0	0	44 025	91
15 479	0	0	743	0	0	0	16 222	92
92 542	33 917	0	723	598	62	126	481 088	93
0	6	0	0	0	0	0	3 905	94
11 179	1 718	0	0	5 444	0	0	64 551	95
30	0	0	0	0	0	0	30	96
3 391	1 287	0	56	0	0	0	17 647	97
3 633	1 934	0	30	0	0	0	14 077	98
3 905	314	0	64	0	0	0	17 001	99
0	0	0	0	0	0	0	0	100
0	0	0	0	0	0	6	6	101
0	0	0	0	0	0	170	172	102
7 057	10 731	0	0	4	970	526	19 675	103
3 050	835	0	167	0	0	0	12 815	104
80 810	31 331	228	-87	0	8 770	-149	138 422	105
26 829	69 765	-162	138	165	14 541	269	133 761	106
-1	8 882	0	0	0	0	-3	8 991	107
917	758	0	67	0	0	0	6 661	108

**SINISTRES DIRECTS SUBIS
EN ASSURANCE IARD - 2009**
(Milliers de dollars)

	Raison sociale	Siège social ou bureau principal canadien	Type de charte	Classe de titulaire	Automobile	Bien personnel
109	LUMBERMEN'S	B.P.Q.	Étr.	C.M.A.	0	0
110	LUMBERMENS MUTUAL	B.P.A.C.	Étr.	C.M.A.	0	0
111	MARKEL	S.S.A.C.	Can.	C.A.	1 930	0
112	MISSISQUOI	S.S.Q.	Can.	C.A.	30 958	18 079
113	MITSUI SUMITOMO	B.P.A.C.	Étr.	C.A.	153	1
114	MONTMAGNY-L'ISLET	S.S.Q.	Qué.	S.M.A.G.	3 617	2 376
115	MONTS ET RIVES	S.S.Q.	Qué.	S.M.A.G.	2 103	1 047
116	MOTORS	B.P.A.C.	Étr.	C.A.	1 937	56
117	MUNICH	B.P.Q.	Étr.	C.A.	0	0
118	MUNICH AMÉRIQUE	B.P.A.C.	Étr.	C.A.	0	0
119	MUNICH DU CANADA	S.S.A.C.	Can.	C.A.	0	0
120	MUTUELLE - MUNICIPALITÉS	S.S.Q.	Qué.	C.M.A.	1 167	0
121	NIPPONKOA	B.P.A.C.	Étr.	C.A.	6	0
122	NORD-AMÉRICAIN, PREMIÈRE	S.S.A.C.	Can.	C.A.	0	98
123	NORDIQUE	S.S.A.C.	Can.	C.A.	-1 042	337
124	OMEGA	S.S.A.C.	Can.	C.A.	0	0
125	OPTIMUM - GÉNÉRAL	S.S.Q.	Qué.	C.A.	1 844	3 359
126	OPTIMUM AGRICOLE	S.S.Q.	Qué.	C.A.	30	0
127	OPTIMUM RÉASSURANCE	S.S.Q.	Qué.	C.A.	0	0
128	ORDRE DES ARCHITECTES	S.S.Q.	Qué.	O.P.	0	0
129	ORDRE DES DENTISTES	S.S.Q.	Qué.	O.P.	0	0
130	ORDRE DES PHARMACIENS	S.S.Q.	Qué.	O.P.	0	0
131	OUTAOUAIS	S.S.Q.	Qué.	S.M.A.G.	8 669	7 708
132	PAFCO	S.S.A.C.	Can.	C.A.	6 380	0
133	PARIS RE	B.P.Q.	Étr.	C.A.	0	0
134	PEMBRIDGE	S.S.A.C.	Can.	C.A.	-34	1 521
135	PERSONNELLE - GÉNÉRALES	S.S.Q.	Qué.	C.A.	94 801	71 544
136	PORTNEUF-CHAMPLAIN	S.S.Q.	Qué.	S.M.A.G.	8 942	6 312
137	PRAIRIES	S.S.Q.	Qué.	S.M.A.G.	3 025	3 012
138	PREMIÈRE DU CANADA	S.S.A.C.	Can.	C.A.	0	0
139	PRIMUM	S.S.A.C.	Can.	C.A.	16 352	18 544
140	PROMUTUEL RÉASSURANCE	S.S.Q.	Qué.	C.M.A.	4 649	3 530
141	PROTECTRICE	B.P.A.C.	Étr.	C.A.	30	0
142	QUÉBEC (CIE D'ASS.)	S.S.Q.	Can.	C.A.	3	0
143	RBC - GÉNÉRALE	S.S.A.C.	Can.	C.A.	10 247	10 704
144	RGA	S.S.A.C.	Can.	C.A.	0	0

Bien commercial	Respon- sabilité	Aviation	Chaudières et machines	Caution	Maritime	Autres catégories	Total	
21 821	0	0	-47	0	0	0	21 774	109
0	12	-31	0	0	0	0	-19	110
1 669	67	0	0	-4	0	0	3 662	111
28 453	14 245	0	5	0	0	28	91 768	112
32	-25	1 097	0	0	3	-1	1 260	113
639	485	0	30	0	0	0	7 147	114
371	232	0	29	0	0	0	3 782	115
0	0	0	0	0	0	0	1 993	116
0	0	0	0	0	0	0	0	117
0	0	0	0	0	0	0	0	118
0	0	0	0	0	0	0	0	119
2 807	7 880	0	0	0	0	56	11 910	120
2	-15	0	0	0	1	0	-6	121
0	0	0	0	0	0	0	98	122
-570	9 399	0	0	0	55	0	8 179	123
28	0	0	0	0	0	0	28	124
2 907	637	0	47	0	0	0	8 794	125
3 644	658	0	0	0	0	0	4 332	126
0	0	0	0	0	0	0	0	127
0	8 609	0	0	0	0	0	8 609	128
0	5 203	0	0	0	0	0	5 203	129
0	1 135	0	0	0	0	0	1 135	130
844	1 384	0	7	0	0	0	18 612	131
0	0	0	0	0	0	0	6 380	132
0	0	0	0	0	0	0	0	133
-80	-160	0	0	0	0	0	1 247	134
3 414	201	0	13	0	0	-1	169 972	135
1 405	1 303	0	71	0	0	0	18 033	136
2 244	907	0	35	0	0	0	9 223	137
0	0	0	0	0	0	0	0	138
0	433	0	0	0	0	0	35 329	139
1 043	256	0	0	0	0	0	9 478	140
0	0	0	0	0	0	0	30	141
0	-37	0	0	0	0	0	-34	142
0	2	0	0	0	0	0	20 953	143
0	0	0	0	0	0	0	0	144

**SINISTRES DIRECTS SUBIS
EN ASSURANCE IARD - 2009**
(Milliers de dollars)

	Raison sociale	Siège social ou bureau principal canadien	Type de charte	Classe de titulaire	Automobile	Bien personnel
145	RIVERAINS	S.S.Q.	Qué.	S.M.A.G.	3 367	3 147
146	RIVIÈRE-DU-LOUP	S.S.Q.	Qué.	S.M.A.G.	1 877	1 113
147	ROUYN-NORANDA - TÉMISCAM.	S.S.Q.	Qué.	S.M.A.G.	2 999	2 583
148	ROYAL & SUN ALLIANCE	S.S.A.C.	Can.	C.A.	7 336	194
149	SAINT PAUL	B.P.A.C.	Étr.	C.A.	998	297
150	SCOR CANADA	S.S.A.C.	Can.	C.A.	0	0
151	SCOTTISH & YORK	S.S.A.C.	Can.	C.A.	2 487	611
152	SECURICAN	S.S.A.C.	Can.	C.A.	0	619
153	SÉCURITÉ DE HARTFORD	B.P.A.C.	Étr.	C.A.	0	0
154	SÉCURITÉ NATIONALE	S.S.Q.	Can.	C.A.	50 996	55 492
155	SENTRY	B.P.A.C.	Étr.	C.M.A.	-9	0
156	SOCIÉTÉ GÉNÉRALE DE RÉASS	B.P.A.C.	Étr.	C.A.	0	0
157	SOCIÉTÉ NATIONALE D'ACC.	B.P.A.C.	Étr.	C.A.	0	0
158	SOMPO	B.P.A.C.	Étr.	C.A.	0	0
159	SOUVERAINE - GÉN.	S.S.A.C.	Can.	C.A.	148	0
160	SSQ - GÉNÉRALES	S.S.Q.	Qué.	C.A.	50 871	31 528
161	STEWART	B.P.A.C.	Étr.	C.A.	0	0
162	SUISSE DE RÉASSURANCES	B.P.A.C.	Étr.	C.A.	0	0
163	SUN LIFE DU CANADA	S.S.A.C.	Can.	C.A.	0	0
164	SÛRETÉ DE L'OUEST	S.S.A.C.	Can.	C.A.	0	0
165	TEMPLE	S.S.A.C.	Can.	C.A.	0	0
166	TIG	B.P.A.C.	Étr.	C.A.	147	0
167	TITRES FIRST AMERICAN	B.P.A.C.	Étr.	C.A.	0	0
168	TOKIO	B.P.A.C.	Étr.	C.A.	50	0
169	TRADERS GÉNÉRALE	S.S.A.C.	Can.	C.A.	42 445	19 144
170	TRAFALGAR DU CANADA	S.S.A.C.	Can.	C.A.	0	-5
171	TRANS GLOBALE - GÉN.	S.S.A.C.	Aut. prov.	C.A.	0	5
172	TRANSATLANTIQUE	B.P.A.C.	Étr.	C.A.	0	0
173	TRAVELERS GARANTIE	S.S.A.C.	Can.	C.A.	0	0
174	TRISURA	S.S.A.C.	Can.	C.A.	0	0
175	TRITON	B.P.A.C.	Étr.	C.A.	0	0
176	UNION CANADIENNE	S.S.Q.	Qué.	C.A.	71 499	39 789
177	UNIQUE - GÉN.	S.S.Q.	Qué.	C.A.	27 393	13 935
178	UTICA	B.P.A.C.	Étr.	C.M.A.	0	0
179	VALLÉE	S.S.Q.	Qué.	S.M.A.G.	2 375	3 615
180	VALMONT	S.S.Q.	Qué.	S.M.A.G.	2 685	2 608

Bien commercial	Respon- sabilité	Aviation	Chaudières et machines	Caution	Maritime	Autres catégories	Total	
799	799	0	57	0	0	0	8 169	145
564	404	0	55	0	0	0	4 013	146
2 389	55	0	6	0	0	0	8 032	147
8 654	6 555	-157	1 238	-1	1 319	156	25 294	148
4 995	6 019	2 964	1 196	0	639	61	17 169	149
0	0	0	0	0	0	0	0	150
2 345	1 604	0	0	0	0	0	7 047	151
0	0	0	0	0	0	0	619	152
0	-2 409	0	0	0	0	0	-2 409	153
0	0	0	0	0	0	0	106 488	154
0	29	0	0	0	0	0	20	155
0	0	0	0	0	0	0	0	156
0	0	0	0	0	0	0	0	157
-32	2	0	0	0	0	0	-30	158
2 838	7 497	0	12	0	0	42	10 537	159
514	0	0	0	0	0	0	82 913	160
0	0	0	0	0	0	1 006	1 006	161
0	0	0	0	0	0	0	0	162
0	0	0	0	0	0	0	0	163
0	0	0	0	1	0	0	1	164
6 767	4 758	2 715	58	0	0	0	14 298	165
0	0	0	0	0	0	0	147	166
0	0	0	0	0	0	220	220	167
35	0	0	0	0	23	0	108	168
5	-1 834	0	0	0	0	0	59 760	169
0	0	0	0	0	0	0	-5	170
0	0	0	0	0	0	0	5	171
0	0	0	0	0	0	0	0	172
0	2 082	0	3 966	1 291	0	-288	7 051	173
0	374	0	128	129	0	34	665	174
0	10	0	0	0	0	0	10	175
25 894	7 209	3 918	263	0	0	0	148 572	176
7 403	809	0	0	2 790	0	0	52 330	177
0	-280	0	0	0	0	0	-280	178
1 683	1 917	0	9	0	0	0	9 599	179
2 175	237	0	38	0	0	0	7 743	180

**SINISTRES DIRECTS SUBIS
EN ASSURANCE IARD - 2009**
(Milliers de dollars)

	Raison sociale	Siège social ou bureau principal canadien	Type de charte	Classe de titulaire	Automobile	Bien personnel
181	VAUDREUIL-SOULANGES	S.S.Q.	Qué.	S.M.A.G.	4 651	4 810
182	VERCHÈRES	S.S.Q.	Qué.	S.M.A.G.	3 524	2 586
183	WATERLOO	S.S.A.C.	Can.	C.A.	0	0
184	WAWANESA	S.S.A.C.	Can.	C.M.A.	42 415	20 293
185	WESTPORT	B.P.A.C.	Étr.	C.A.	0	0
186	XL - ASSURANCE	B.P.A.C.	Étr.	C.A.	5	0
187	XL AMÉRIQUE	B.P.A.C.	Étr.	C.A.	45	0
188	ZURICH	B.P.A.C.	Étr.	C.A.	17 605	-4
Total 2009					1 822 656	1 180 611
Total 2008					1 899 851	1 319 164

Bien commercial	Respon-sabilité	Aviation	Chaudières et machines	Caution	Maritime	Autres catégories	Total	
1 021	1 309	0	16	0	0	0	11 807	181
2 173	567	0	17	0	0	0	8 867	182
0	0	0	0	0	0	0	0	183
0	-34	0	0	0	0	0	62 674	184
1 547	6 226	7 967	151	0	0	0	15 891	185
32	6 854	0	1 885	0	0	0	8 776	186
0	4 889	0	0	0	0	0	4 934	187
34 594	29 113	0	-16	-114	14	852	82 044	188
824 319	607 042	45 421	30 872	10 675	36 689	97 045	4 655 330	
743 638	513 597	70 930	16 839	12 702	27 837	95 776	4 700 334	

**5 - LISTE DES ASSUREURS INSCRITS AU REGISTRE
AU 31 DÉCEMBRE 2009
SELON L'ORDRE ALPHABÉTIQUE DU NOM ABRÉGÉ**

Note : Les catégories d'assurance pratiquées par certains assureurs peuvent être sujettes à des restrictions qui ne sont pas indiquées dans ce rapport. Toutefois, vous trouverez l'information en consultant le site Web de l'Autorité à l'adresse suivante : www.lautorite.qc.ca

**LISTE DES ASSUREURS INSCRITS AU REGISTRE AU 31 DÉCEMBRE 2009
SELON L'ORDRE ALPHABÉTIQUE DU NOM ABRÉGÉ**

	Catégories d'assurance
ASSOCIATION DES COURTIERS ET AGENTS IMMOBILIERS DU QUÉBEC Nom abrégé: A.C.A.I.Q. Siège social 6300, rue Auteuil, Bureau 225 Brossard (Québec) Canada J4Z 3P2	Responsabilité
PROMUTUEL L'ABITIBIENNE, SOCIÉTÉ MUTUELLE D'ASSURANCE GÉNÉRALE Nom abrégé: ABITIBIENNE Siège social 282, 1re avenue Est Amos (Québec) Canada J9T 1H3	Automobile Bris des machines Frais juridiques Garantie Responsabilité Biens
ACA ASSURANCE Nom abrégé: ACA Siège social 55 Commercial Street South, 2nd Floor Manchester (New Hampshire) U.S.A. 03101	Vie Accidents et maladie
ASSURANCE ACE INA Nom abrégé: ACE INA Siège social 25 York Street, Suite 1400 Toronto (Ontario) Canada M5J 2V5	Accidents et maladie Automobile Aviation Bris des machines Garantie Responsabilité Maritime Biens
ASSURANCE-VIE ACE INA Nom abrégé: ACE INA-VIE Siège social 25 York Street, Suite 1400 Toronto (Ontario) Canada M5J 2V5	Vie Accidents et maladie
LA SOCIETE FRATERNELLE ACTRA Nom abrégé: ACTRA Siège social 1000 Yonge Street Toronto (Ontario) Canada M4W 2K2	Vie Accidents et maladie
AETNA-VIE Nom abrégé: AETNA-VIE Siège social 151 Farmington Avenue Hartford (Connecticut) U.S.A. 06156	Vie Accidents et maladie

**LISTE DES ASSUREURS INSCRITS AU REGISTRE AU 31 DÉCEMBRE 2009
SELON L'ORDRE ALPHABÉTIQUE DU NOM ABRÉGÉ**

	Catégories d'assurance
CORPORATION D'ASSURANCES AFFILIATED FM	
Nom abrégé: AFFILIATED FM	Bris des machines Garantie Responsabilité Maritime Biens
Siège social Excutive Offices, 1301 Atwood Avenue Johnston (Rhode Island) U.S.A. 02919	
COMPAGNIE D'ASSURANCE D'HYPOTHÈQUES AIG UNITED GUARANTY DU CANADA	
Nom abrégé: AIG DU CANADA	Hypothèque
Siège social 1 Toronto Street, Suite 400 Toronto (Ontario) Canada M5C 2V6	
LA COMPAGNIE D'ASSURANCE-VIE ALLIANZ D'AMÉRIQUE DU NORD	
Nom abrégé: ALLIANZ D'AMÉRIQUE	Vie Accidents et maladie
Siège social 5701 Golden Hills Drive Minneapolis (Minnesota) U.S.A. 55416	
COMPAGNIE D'ASSURANCE ALLIANZ RISQUES MONDIAUX É.-U.	
Nom abrégé: ALLIANZ RISQUES MONDIAUX	Accidents et maladie Automobile Aviation Bris des machines Responsabilité Maritime Biens
Siège social 2350 Empire Avenue Burbank (California) U.S.A. 91504	
ALLSTATE, COMPAGNIE D'ASSURANCE	
Nom abrégé: ALLSTATE	Automobile Bris des machines Responsabilité Biens
Siège social 2775 Sanders Road Northbrook (Illinois) U.S.A. 60062	
ALLSTATE DU CANADA, COMPAGNIE D'ASSURANCE	
Nom abrégé: ALLSTATE DU CANADA	Automobile Bris des machines Frais juridiques Responsabilité Biens
Siège social 27 Allstate Parkway, Suite 100 Markham (Ontario) Canada L3R 5P8	
L'ALPHA, COMPAGNIE D'ASSURANCES INC.	
Nom abrégé: ALPHA	Automobile Garantie Responsabilité Biens
Siège social 430, rue Saint-Georges, Bureau 119 Drummondville (Québec) Canada J2C 4H4	

**LISTE DES ASSUREURS INSCRITS AU REGISTRE AU 31 DÉCEMBRE 2009
SELON L'ORDRE ALPHABÉTIQUE DU NOM ABRÉGÉ**

Catégories d'assurance

L'AMÉRICAINNE, COMPAGNIE D'ASSURANCE-VIE ET REVENU

Nom abrégé: AMÉRICAINNE - VIE REVENU

Vie Accidents et maladie

Siège social

1200 Wooded Acres, P.O. Box 2608
Waco (Texas) U.S.A. 76797

AMERICAN BANKERS COMPAGNIE D'ASSURANCE GÉNÉRALE DE LA FLORIDE

Nom abrégé: AMERICAN BANKERS

Accidents et maladie Garantie Responsabilité Biens

Siège social

11222 Quail Roost Drive
Miami (Florida) U.S.A. 33157

AMERICAN BANKERS COMPAGNIE D'ASSURANCE VIE DE LA FLORIDE

Nom abrégé: AMERICAN BANKERS - VIE

Vie Accidents et maladie

Siège social

11222 Quail Roost Drive
Miami (Florida) U.S.A. 33157

COMPAGNIE D'ASSURANCE AMERICAN ROAD

Nom abrégé: AMERICAN ROAD

Automobile Biens

Siège social

The American Road, P.O. Box 1701
Dearborn (Michigan) U.S.A. 48121

AMERICAN, COMPAGNIE D'ASSURANCE-VIE ET D'ASSURANCE-MALADIE

Nom abrégé: AMERICAN-MALADIE

Vie

Siège social

3001 Meacham Blvd., Suite 200
Fort Worth (Texas) U.S.A. 76137

AMEX COMPAGNIE D'ASSURANCE

Nom abrégé: AMEX CIE D'ASSURANCE

Accidents et maladie

Siège social

480 Pilgrim Way, Suite 1400
Green Bay (Wisconsin) U.S.A. 54304

L'ANCIENNE RÉPUBLIQUE, COMPAGNIE D'ASSURANCE DU CANADA

Nom abrégé: ANCIENNE RÉPUBLIQUE - CAN

Automobile Aviation Responsabilité Biens

Siège social

100 King Street West, Box 557
Hamilton (Ontario) Canada L8N 3K9

**LISTE DES ASSUREURS INSCRITS AU REGISTRE AU 31 DÉCEMBRE 2009
SELON L'ORDRE ALPHABÉTIQUE DU NOM ABRÉGÉ**

	Catégories d'assurance
PROMUTUEL APPALACHES - ST-FRANÇOIS, SOCIÉTÉ MUTUELLE D'ASSURANCE GÉNÉRALE	
Nom abrégé: APPALACHES - ST-FRANÇOIS	Automobile Bris des machines Frais juridiques Garantie Responsabilité Biens
Siège social 525, route de l'Église Saint-Pierre-Baptiste (Québec) Canada G0P 1K0	
LE CONSEIL SUPRÊME DE L'ARCANE ROYAL	
Nom abrégé: ARCANE ROYAL	Vie Accidents et maladie
Siège social 61 Batterymarch Street Boston (Massachusetts) U.S.A. 02110	
COMPAGNIE D'ASSURANCE ARCH	
Nom abrégé: ARCH	Accidents et maladie Automobile Aviation Bris des machines Frais juridiques Garantie Grêle Responsabilité Maritime Biens
Siège social 300 Plaza Three, 3rd Floor Jersey City (New Jersey) U.S.A. 07311	
COMPAGNIE D'ASSURANCE ASPEN UK	
Nom abrégé: ASPEN	Aviation Bris des machines Responsabilité Maritime Biens
Siège social 30 Fenchurch Street London England EC3M 3BD	
ASSOMPTION COMPAGNIE MUTUELLE D'ASSURANCE-VIE	
Nom abrégé: ASSOMPTION	Vie Accidents et maladie
Siège social 770 Main Street, P.O. Box 160 Moncton (Nouveau-Brunswick) Canada E1C 8L1	
SOCIÉTÉ D'ASSURANCE VIE MD	
Nom abrégé: ASSURANCE VIE MD	Vie
Siège social 1870 Alta Vista Drive Ottawa (Ontario) Canada K1G 6R7	
COMPAGNIE D'ASSURANCES FCT LTÉE	
Nom abrégé: ASSURANCES FCT	Titres
Siège social 2235 Sheridan Garden Drive Oakville (Ontario) Canada L6J 7Y5	

**LISTE DES ASSUREURS INSCRITS AU REGISTRE AU 31 DÉCEMBRE 2009
SELON L'ORDRE ALPHABÉTIQUE DU NOM ABRÉGÉ**

	Catégories d'assurance
ASSURANCES NLF	
Nom abrégé: ASSURANCES NLF	Aviation Responsabilité
Siège social 100 First Stamford Place Stamford (Connecticut) U.S.A. 06902	
LA SOCIÉTÉ D'ASSURANCE-VIE DES FEMMES	
Nom abrégé: ASSURANCE-VIE DES FEMMES	Vie
Siège social 1338 Military Street, Box 5020 Port Huron (Michigan) U.S.A. 48061	
ASSURANT VIE DU CANADA	
Nom abrégé: ASSURANT	Vie
Siège social 5160 Yonge Street, Suite 500 Toronto (Ontario) Canada M2N 7C7	
ATRADIUS ASSURANCE CRÉDIT N.V.	
Nom abrégé: ATRADIUS	Crédit
Siège social David Ricardo Straat 1 Amsterdam Netherlands 1066 JS	
AVIVA, COMPAGNIE D'ASSURANCE DU CANADA	
Nom abrégé: AVIVA	Accidents et maladie Automobile Bris des machines Frais juridiques Garantie Responsabilité Maritime Biens
Siège social 2206 Eglinton Avenue East Scarborough (Ontario) Canada M1L 4S8	
ASSURANCE INTERNATIONALE AVIVA LTÉE	
Nom abrégé: AVIVA INTERNATIONAL	Aviation Responsabilité Maritime Biens
Siège social St Helen's, 1 Undershaft London England	
AXA ASSURANCES INC.	
Nom abrégé: AXA	Vie Accidents et maladie Automobile Aviation Bris des machines Crédit Frais juridiques Garantie Grêle Responsabilité Maritime Biens
Siège social 2020, rue University, Bureau 700 Montréal (Québec) Canada H3A 2A5	

**LISTE DES ASSUREURS INSCRITS AU REGISTRE AU 31 DÉCEMBRE 2009
SELON L'ORDRE ALPHABÉTIQUE DU NOM ABRÉGÉ**

	Catégories d'assurance
<p>AXA ASSURANCES AGRICOLES INC.</p> <p>Nom abrégé: AXA AGRICOLES</p> <p>Siège social 2020, rue University, Bureau 700 Montréal (Québec) Canada H3A 2A5</p>	<p>Accidents et maladie Automobile Bris des machines Frais juridiques Garantie Responsabilité Biens</p>
<p>AXA ASSURANCES (CANADA)</p> <p>Nom abrégé: AXA (CANADA)</p> <p>Siège social 5700 Yonge Street, Suite 1400 North York (Ontario) Canada M2M 4K2</p>	<p>Accidents et maladie Automobile Bris des machines Frais juridiques Garantie Grêle Responsabilité Maritime Biens</p>
<p>AXA EQUITABLE ASSURANCE-VIE</p> <p>Nom abrégé: AXA EQUITABLE</p> <p>Siège social 1290 Avenue of the Americas, 11th Floor - B New York (New York) U.S.A. 10104</p>	<p>Vie Accidents et maladie</p>
<p>AXA ASSURANCES GÉNÉRALES</p> <p>Nom abrégé: AXA GÉNÉRALES</p> <p>Siège social 5700 Yonge Street, Suite 1400 North York (Ontario) Canada M2M 4K2</p>	<p>Accidents et maladie Automobile Bris des machines Frais juridiques Garantie Grêle Responsabilité Maritime Biens</p>
<p>AXA PACIFIQUE COMPAGNIE D'ASSURANCE</p> <p>Nom abrégé: AXA PACIFIQUE</p> <p>Siège social 999 West Hastings Street Vancouver (Colombie-Britannique) Canada V6C 2W2</p>	<p>Accidents et maladie Automobile Aviation Bris des machines Frais juridiques Garantie Grêle Responsabilité Maritime Biens</p>
<p>AXIS COMPAGNIE DE RÉASSURANCE (SUCCURSALE CANADIENNE)</p> <p>Nom abrégé: AXIS</p> <p>Siège social 11680, Great Oaks Way, Suite 500 Alpharetta (Georgia) U.S.A. 30022</p>	<p>Accidents et maladie Automobile Aviation Bris des machines Crédit Frais juridiques Garantie Grêle Responsabilité Biens Incendie</p>
<p>PROMUTUEL BAGOT, SOCIÉTÉ MUTUELLE D'ASSURANCE GÉNÉRALE</p> <p>Nom abrégé: BAGOT</p> <p>Siège social 1840, St-Édouard Saint-Liboire (Québec) Canada J0H 1R0</p>	<p>Automobile Bris des machines Frais juridiques Garantie Responsabilité Biens</p>

**LISTE DES ASSUREURS INSCRITS AU REGISTRE AU 31 DÉCEMBRE 2009
SELON L'ORDRE ALPHABÉTIQUE DU NOM ABRÉGÉ**

Catégories d'assurance

ASSURANCE-VIE BANQUE NATIONALE, COMPAGNIE D'ASSURANCE-VIE

Nom abrégé: **BANQUE NATIONALE**

Vie Accidents et maladie

Siège social

1100, rue University, 5e étage
Montréal (Québec) Canada H3B 2G7

BARREAU DU QUÉBEC

Nom abrégé: **BARREAU DU QUÉBEC**

Frais juridiques Garantie Responsabilité

Siège social

445, boulevard Saint-Laurent, Bureau 300
Montréal (Québec) Canada H2Y 3T8

PROMUTUEL BEAUCE-ETCHEMINS, SOCIÉTÉ MUTUELLE D'ASSURANCE GÉNÉRALE

Nom abrégé: **BEAUCE-ETCHEMINS**

Automobile Bris des machines Frais juridiques Garantie
Responsabilité Biens

Siège social

650, boulevard Renault
Beauceville Est (Québec) Canada G5X 3P2

LA COMPAGNIE D'ASSURANCE BELAIR INC.

Nom abrégé: **BELAIR INC.**

Accidents et maladie Automobile Bris des machines
Frais juridiques Garantie Responsabilité Maritime Biens

Siège social

7101, rue Jean-Talon Est, Bureau 300
Anjou (Québec) Canada H1M 3T6

PROMUTUEL BELLECHASSE-LÉVIS, SOCIÉTÉ MUTUELLE D'ASSURANCE GÉNÉRALE

Nom abrégé: **BELLECHASSE-LÉVIS**

Automobile Bris des machines Frais juridiques Garantie
Responsabilité Biens

Siège social

340, rue Principale
Saint-Gervais (Québec) Canada G0R 3C0

COMPAGNIE D'ASSURANCE BERKLEY

Nom abrégé: **BERKLEY**

Accidents et maladie Aviation Responsabilité Biens

Siège social

475 Steamboat Road, 1st Floor
Greenwich (Connecticut) U.S.A. 06830

BMO COMPAGNIE D'ASSURANCE-VIE

Nom abrégé: **BMO ASSURANCE-VIE**

Vie Accidents et maladie

Siège social

55 Bloor Street West, 15th Floor
Toronto (Ontario) Canada M4W 3N5

**LISTE DES ASSUREURS INSCRITS AU REGISTRE AU 31 DÉCEMBRE 2009
SELON L'ORDRE ALPHABÉTIQUE DU NOM ABRÉGÉ**

	Catégories d'assurance
BMO SOCIÉTÉ D'ASSURANCE-VIE	
Nom abrégé: BMO SOCIÉTÉ VIE	Vie Accidents et maladie
Siège social 60 Yonge Street Toronto (Ontario) Canada M5E 1H5	
PROMUTUEL BOIS-FRANCS, SOCIÉTÉ MUTUELLE D'ASSURANCE GÉNÉRALE	
Nom abrégé: BOIS-FRANCS	Automobile Bris des machines Frais juridiques Garantie Responsabilité Biens
Siège social 1400, rue Notre-Dame Est Victoriaville (Québec) Canada G6P 0B4	
BOUCLIER VERT DU CANADA	
Nom abrégé: BOUCLIER VERT	Accidents et maladie
Siège social 8677 Anchor Drive, P.O. Box 1606 Windsor (Ontario) Canada N9A 6W1	
LA COMPAGNIE BRITANNIQUE D'ASSURANCE AÉRIENNE LIMITÉE	
Nom abrégé: BRITANNIQUE - AÉRIENNE	Aviation Responsabilité
Siège social Fitzwilliam House, 10 St. Mary Axe London England EC3A 8EQ	
CAISSE CENTRALE DE RÉASSURANCE	
Nom abrégé: CAISSE CENTRALE	Accidents et maladie Automobile Aviation Bris des machines Frais juridiques Garantie Responsabilité Maritime Biens
Siège social 31, rue de Courcelles Paris France 75008	
LA COMPAGNIE D'ASSURANCE DU CANADA SUR LA VIE	
Nom abrégé: CANADA SUR LA VIE	Vie Accidents et maladie
Siège social 330 University Avenue Toronto (Ontario) Canada M5G 1R8	
LA COMPAGNIE D'ASSURANCE CANADA-VIE DU CANADA	
Nom abrégé: CANADA-VIE DU CANADA	Vie
Siège social 330 University Avenue Toronto (Ontario) Canada M5G 1R8	

**LISTE DES ASSUREURS INSCRITS AU REGISTRE AU 31 DÉCEMBRE 2009
SELON L'ORDRE ALPHABÉTIQUE DU NOM ABRÉGÉ**

	Catégories d'assurance
CANASSURANCE COMPAGNIE D'ASSURANCE	
Nom abrégé: CANASSURANCE	Vie Accidents et maladie Responsabilité Biens
Siège social 550, rue Sherbrooke Ouest, Bureau B-9 Montréal (Québec) Canada H3A 3S3	
LA CAPITALE ASSURANCES GÉNÉRALES INC.	
Nom abrégé: CAPITALE - GÉNÉRALES	Automobile Bris des machines Frais juridiques Garantie Responsabilité Biens
Siège social 525, boulevard René-Lévesque Est, 6e étage Québec (Québec) Canada G1R 5S9	
LA CAPITALE ASSUREUR DE L'ADMINISTRATION PUBLIQUE INC.	
Nom abrégé: CAPITALE -ADM.PUBLIQUE	Vie Accidents et maladie
Siège social 625, rue Saint-Amable Québec (Québec) Canada G1R 2G5	
LA CAPITALE ASSURANCES ET GESTION DU PATRIMOINE INC.	
Nom abrégé: CAPITALE -PATRIMOINE	Vie Accidents et maladie
Siège social 625, rue Saint-Amable Québec (Québec) Canada G1R 2G5	
CENTENNIAL COMPAGNIE D'ASSURANCES	
Nom abrégé: CENTENNIAL	Accidents et maladie Automobile Aviation Bris des machines Garantie Responsabilité Maritime Biens
Siège social 100 Wall Street, 28th Floor New York (New York) U.S.A. 10005	
CHAMBRE DES NOTAIRES DU QUÉBEC	
Nom abrégé: CHAMBRE DES NOTAIRES	Frais juridiques Garantie Responsabilité
Siège social 1200, avenue McGill College, Bureau 1500 Montréal (Québec) Canada H3B 4G7	
CHEVALIERS DE COLOMB	
Nom abrégé: CHEVALIERS DE COLOMB	Vie Accidents et maladie
Siège social One Columbus Plaza New Haven (Connecticut) U.S.A. 06510	

**LISTE DES ASSUREURS INSCRITS AU REGISTRE AU 31 DÉCEMBRE 2009
SELON L'ORDRE ALPHABÉTIQUE DU NOM ABRÉGÉ**

	Catégories d'assurance
LA COMPAGNIE D'ASSURANCE DES TITRES DE CHICAGO	
Nom abrégé: CHICAGO	Titres
Siège social 171 North Clark Street, #8 Chicago (Illinois) U.S.A. 60601	
CHUBB DU CANADA COMPAGNIE D'ASSURANCE	
Nom abrégé: CHUBB DU CANADA	Accidents et maladie Automobile Aviation Bris des machines Crédit Garantie Responsabilité Maritime Biens
Siège social One Financial Place, 1 Adelaide Street East, 16th Floor Toronto (Ontario) Canada M5C 2V9	
COMPAGNIE D'ASSURANCE-VIE CIBC LIMITÉE	
Nom abrégé: CIBC	Vie Accidents et maladie
Siège social 3 Robert Speck Parkway, Suite 900 Mississauga (Ontario) Canada L4Z 2G5	
CIGNA DU CANADA COMPAGNIE D'ASSURANCE SUR LA VIE	
Nom abrégé: CIGNA DU CANADA - VIE	Vie Accidents et maladie
Siège social 55 Town Centre Court, Suite 606, P.O. Box 14 Scarborough (Ontario) Canada M1P 4X4	
PROMUTUEL COATICOOK-SHERBROOKE, SOCIÉTÉ MUTUELLE D'ASSURANCE GÉNÉRALE	
Nom abrégé: COATICOOK-SHERBROOKE	Automobile Bris des machines Frais juridiques Garantie Responsabilité Biens
Siège social 102, rue Child Coaticook (Québec) Canada J1A 2B3	
COMPAGNIE FRANÇAISE D'ASSURANCE POUR LE COMMERCE EXTÉRIEUR (COFACE)	
Nom abrégé: COFACE	Crédit
Siège social 12 Cours Michelet, La Défence 10 Puteaux France 92800	
COLISEE RE	
Nom abrégé: COLISEE RE	Vie Accidents et maladie Automobile Aviation Bris des machines Garantie Grêle Responsabilité Maritime Biens
Siège social 40, rue du Colisée Paris France 75008	

**LISTE DES ASSUREURS INSCRITS AU REGISTRE AU 31 DÉCEMBRE 2009
SELON L'ORDRE ALPHABÉTIQUE DU NOM ABRÉGÉ**

	Catégories d'assurance
COMPAGNIE D'ASSURANCE COMBINED D'AMÉRIQUE	
Nom abrégé: COMBINED D'AMÉRIQUE	Vie Accidents et maladie
Siège social 5050, North Broadway Chicago (Illinois) U.S.A. 60640	
LA CIE D'ASSURANCE COMMERCIALE AIG DU CANADA	
Nom abrégé: COMMERCIALE AIG	Accidents et maladie Automobile Aviation Bris des machines Crédit Garantie Responsabilité Maritime Biens
Siège social 145 Wellington Street West, 14th Floor Toronto (Ontario) Canada M5J 1H8	
COMPAGNIE D'ASSURANCES COMMONWEALTH	
Nom abrégé: COMMONWEALTH	Responsabilité Biens
Siège social 595 Burrard Street - Suite 1500, Bentall Tower III - Box 49115 Vancouver (Colombie-Britannique) Canada V7X 1G4	
LA COMPAGNIE D'ASSURANCE SUR LA VIE CONNECTICUT GÉNÉRAL	
Nom abrégé: CONNECTICUT GÉNÉRAL - VIE	Vie Accidents et maladie
Siège social 900 Cottage Grove Road Bloomfield (Connecticut) U.S.A. 06002	
LA COMPAGNIE D'ASSURANCE CONTINENTAL CASUALTY	
Nom abrégé: CONTINENTAL CASUALTY	Accidents et maladie Automobile Aviation Bris des machines Crédit Garantie Grêle Responsabilité Maritime Biens
Siège social C.N.A. Plaza Chicago (Illinois) U.S.A. 60685	
LA COMPAGNIE D'ASSURANCE GÉNÉRALE CO-OPERATORS	
Nom abrégé: CO-OPERATORS - GÉNÉRALE	Accidents et maladie Automobile Aviation Bris des machines Garantie Responsabilité Biens
Siège social Priory Square Guelph (Ontario) Canada N1H 6P8	
CO-OPERATORS COMPAGNIE D'ASSURANCE-VIE	
Nom abrégé: CO-OPERATORS - VIE	Vie Accidents et maladie
Siège social 1920 College Avenue Regina (Saskatchewan) Canada S4P 1C4	

**LISTE DES ASSUREURS INSCRITS AU REGISTRE AU 31 DÉCEMBRE 2009
SELON L'ORDRE ALPHABÉTIQUE DU NOM ABRÉGÉ**

	Catégories d'assurance
<p>COMPAGNIE D'ASSURANCE COSECO</p> <p>Nom abrégé: COSECO</p> <p>Siège social 5600 Cancross Court Mississauga (Ontario) Canada L5R 3E9</p>	<p>Automobile Responsabilité Biens</p>
<p>UNION FRATERNELLE CROATE</p> <p>Nom abrégé: CROATE</p> <p>Siège social 100 Delaney Drive Pittsburgh (Pennsylvania) U.S.A. 15235</p>	<p>Vie Accidents et maladie</p>
<p>COMPAGNIE D'ASSURANCE-VIE CROIX BLEUE DU CANADA</p> <p>Nom abrégé: CROIX BLEUE</p> <p>Siège social 644 Main Street, P.O. Box 220 Moncton (Nouveau-Brunswick) Canada E1C 8L3</p>	<p>Vie Accidents et maladie</p>
<p>CROWN, COMPAGNIE D'ASSURANCE-VIE</p> <p>Nom abrégé: CROWN</p> <p>Siège social 1901 Scarth Street Regina (Saskatchewan) Canada S4P 4L4</p>	<p>Vie Accidents et maladie</p>
<p>LA COMPAGNIE D'ASSURANCE GÉNÉRALE CUMIS</p> <p>Nom abrégé: CUMIS - GÉN.</p> <p>Siège social 151 North Service Road, P.O. Box 5065 Burlington (Ontario) Canada L7R 4C2</p>	<p>Accidents et maladie Automobile Bris des machines Garantie Responsabilité Biens</p>
<p>LA COMPAGNIE D'ASSURANCE-VIE CUMIS</p> <p>Nom abrégé: CUMIS - VIE</p> <p>Siège social 151 North Service Road, P.O. Box 5065 Burlington (Ontario) Canada L7R 4C2</p>	<p>Vie Accidents et maladie</p>
<p>LA SOCIETE D'ASSURANCE CUNA MUTUELLE</p> <p>Nom abrégé: CUNA MUTUELLE</p> <p>Siège social 5910 Mineral Point Road, P.O. Box 391 Madison (Wisconsin) U.S.A. 53701</p>	<p>Vie Accidents et maladie</p>

**LISTE DES ASSUREURS INSCRITS AU REGISTRE AU 31 DÉCEMBRE 2009
SELON L'ORDRE ALPHABÉTIQUE DU NOM ABRÉGÉ**

	Catégories d'assurance
LA COMPAGNIE D'ASSURANCE DAIMLERCHRYSLER	
Nom abrégé: DAIMLERCHRYSLER	Automobile
Siège social 27777 Inkster Road Farmington Hills (Michigan) U.S.A. 48334	
DESJARDINS ASSURANCES GÉNÉRALES INC.	
Nom abrégé: DESJARDINS - GÉN.	Automobile Bris des machines Garantie Responsabilité Titres Biens
Siège social 6300, boulevard de la Rive-Sud Lévis (Québec) Canada G6V 6P9	
DESJARDINS SÉCURITÉ FINANCIÈRE, COMPAGNIE D'ASSURANCE VIE	
Nom abrégé: DESJARDINS FINANCIÈRE	Vie Accidents et maladie
Siège social 200, rue des Commandeurs Lévis (Québec) Canada G6V 6R2	
PROMUTUEL DEUX-MONTAGNES, SOCIÉTÉ MUTUELLE D'ASSURANCE GÉNÉRALE	
Nom abrégé: DEUX-MONTAGNES	Automobile Bris des machines Frais juridiques Garantie Responsabilité Biens
Siège social 200 rue Dubois Saint-Eustache (Québec) Canada J7P 4W9	
COMPAGNIE D'ASSURANCE GÉNÉRALE DOMINION DU CANADA	
Nom abrégé: DOMINION DU CANADA	Automobile Bris des machines Garantie Responsabilité Biens
Siège social 165 University Avenue Toronto (Ontario) Canada M5H 3B9	
PROMUTUEL DRUMMOND, SOCIÉTÉ MUTUELLE D'ASSURANCE GÉNÉRALE	
Nom abrégé: DRUMMOND	Automobile Bris des machines Frais juridiques Garantie Responsabilité Biens
Siège social 1500, boulevard Lemire Drummondville (Québec) Canada J2C 5A4	
COMPAGNIE D'ASSURANCES EAGLE STAR LIMITÉE	
Nom abrégé: EAGLE STAR	Aviation Bris des machines Responsabilité Biens
Siège social The Zurich Centre, 3000 Parkway Whitely, (Fareham) England P015 7J7	

**LISTE DES ASSUREURS INSCRITS AU REGISTRE AU 31 DÉCEMBRE 2009
SELON L'ORDRE ALPHABÉTIQUE DU NOM ABRÉGÉ**

	Catégories d'assurance
SOCIÉTÉ DES ASSURANCES ECCLÉSIASTIQUES	
Nom abrégé: ECCLÉSIASTIQUES	Bris des machines Garantie Responsabilité Maritime Biens
Siège social Beaufort House, Brunswick Road Gloucester England GL1 1JZ	
ÉCHELON, COMPAGNIE D'ASSURANCES GÉNÉRALE	
Nom abrégé: ÉCHELON	Accidents et maladie Automobile Frais juridiques Garantie Responsabilité Biens
Siège social 2680, Matheson Blvd. East, Suite 300 Mississauga (Ontario) Canada L4W 0A5	
ECONOMICAL, COMPAGNIE MUTUELLE D'ASSURANCE	
Nom abrégé: ECONOMICAL	Automobile Bris des machines Garantie Responsabilité Maritime Biens
Siège social 111 Westmount Road South, P.O. Box 2000 Waterloo (Ontario) Canada N2J 4S4	
COMPAGNIE D'ASSURANCE ELECTRIC	
Nom abrégé: ELECTRIC	Automobile Responsabilité
Siège social 75 Sam Fonzo Drive Beverly (Massachusetts) U.S.A. 01915	
SERVICES D'ASSURANCE ASSOCIÉS ÉLECTRICITÉ ET GAZ	
Nom abrégé: ÉLECTRICITÉ ET GAZ	Aviation Bris des machines Responsabilité Biens
Siège social c/o AEGIS Insurance Services, Inc., 1 Meadowlands Plaza, East Rutherford (New Jersey) U.S.A. 07073	
LA COMPAGNIE D'ASSURANCES ELITE	
Nom abrégé: ELITE	Automobile Responsabilité Biens
Siège social 2206 Eglinton Avenue East Scarborough (Ontario) Canada M1L 4S8	
L'EMPIRE, COMPAGNIE D'ASSURANCE-VIE	
Nom abrégé: EMPIRE	Vie Accidents et maladie
Siège social 259 King Street East Kingston (Ontario) Canada K7L 3A8	

**LISTE DES ASSUREURS INSCRITS AU REGISTRE AU 31 DÉCEMBRE 2009
SELON L'ORDRE ALPHABÉTIQUE DU NOM ABRÉGÉ**

	Catégories d'assurance
<p>COMPAGNIE D'ASSURANCES DES EMPLOYEURS DE WAUSAU</p> <p>Nom abrégé: EMPLOYEURS DE WAUSAU</p> <p>Siège social 2000 Westwood Drive Wausau (Wisconsin) U.S.A. 54401</p>	Automobile Bris des machines Responsabilité Biens
<p>ENDURANCE, SOCIÉTÉ DE RÉASSURANCE D'AMÉRIQUE</p> <p>Nom abrégé: ENDURANCE</p> <p>Siège social 333 Westchester Avenue White Plains (New York) U.S.A. 10604</p>	Accidents et maladie Automobile Aviation Bris des machines Crédit Garantie Responsabilité Biens
<p>L'ENTRAIDE ASSURANCE, COMPAGNIE MUTUELLE</p> <p>Nom abrégé: ENTRAIDE</p> <p>Siège social 520, boul. Charest Est , 1er étage, C.P. 70226, succursale Québec-Centre Québec (Québec) Canada G2J 0A2</p>	Vie Accidents et maladie
<p>ASSOCIATION INDÉPENDANTE D'ENTRAIDE DES ISRAÉLITES DE MONTRÉAL</p> <p>Nom abrégé: ENTRAIDE DES ISRAÉLITES</p> <p>Siège social 1705, rue Rodolphe Bédard Ville St-Laurent (Québec) Canada H4L 2P7</p>	Vie Accidents et maladie
<p>L'ÉQUITABLE, COMPAGNIE D'ASSURANCES GÉNÉRALES</p> <p>Nom abrégé: ÉQUITABLE - GÉN.</p> <p>Siège social 2475, boulevard Laurier Québec (Québec) Canada G1T 1C4</p>	Automobile Responsabilité Biens
<p>L'ÉQUITABLE, COMPAGNIE D'ASSURANCE-VIE DU CANADA</p> <p>Nom abrégé: ÉQUITABLE - VIE</p> <p>Siège social One Westmount Road North, P.O. Box 1603, Station Waterloo Waterloo (Ontario) Canada N2J 4C7</p>	Vie Accidents et maladie
<p>EULER ASSURANCE CRÉDIT A.C.I.</p> <p>Nom abrégé: EULER</p> <p>Siège social 800 Red Brook Boulevard Owings Mills (Maryland) U.S.A. 21117</p>	Crédit

**LISTE DES ASSUREURS INSCRITS AU REGISTRE AU 31 DÉCEMBRE 2009
SELON L'ORDRE ALPHABÉTIQUE DU NOM ABRÉGÉ**

	Catégories d'assurance
<p>LA COMPAGNIE D'ASSURANCE EVEREST DU CANADA</p> <p>Nom abrégé: EVEREST</p> <p>Siège social The Exchange Tower, 130 King Street West, Suite 2520 - C.P. 431 Toronto (Ontario) Canada M5X 1E3</p>	<p>Responsabilité Biens</p>
<p>L'EXCELLENCE, COMPAGNIE D'ASSURANCE-VIE</p> <p>Nom abrégé: EXCELLENCE</p> <p>Siège social 5055, boulevard Métropolitain Est, Bureau 202 Montréal (Québec) Canada H1R 1Z7</p>	<p>Vie Accidents et maladie</p>
<p>L'ASSURANCE MUTUELLE DES FABRIQUES DE MONTRÉAL</p> <p>Nom abrégé: FABRIQUES DE MONTRÉAL</p> <p>Siège social 1071, rue de la Cathédrale Montréal (Québec) Canada H3B 2V4</p>	<p>Automobile Bris des machines Responsabilité Biens</p>
<p>L'ASSURANCE MUTUELLE DES FABRIQUES DE QUÉBEC</p> <p>Nom abrégé: FABRIQUES DE QUÉBEC</p> <p>Siège social Archevêché de Québec, 2, rue Port Dauphin Québec (Québec) Canada G1R 5K5</p>	<p>Automobile Bris des machines Responsabilité Biens</p>
<p>COMPAGNIE D'ASSURANCES FÉDÉRALE</p> <p>Nom abrégé: FÉDÉRALE</p> <p>Siège social 15 Mountain View Road Warren (New Jersey) U.S.A. 07061</p>	<p>Accidents et maladie Automobile Bris des machines Garantie Responsabilité Maritime Biens</p>
<p>LA FEDERATED, COMPAGNIE D'ASSURANCE DU CANADA</p> <p>Nom abrégé: FEDERATED DU CANADA - GÉN</p> <p>Siège social 717 Portage Avenue, P.O. Box 5800 Winnipeg (Manitoba) Canada R3C 3C9</p>	<p>Automobile Bris des machines Garantie Responsabilité Biens</p>
<p>LA FÉDÉRATION COMPAGNIE D'ASSURANCES DU CANADA</p> <p>Nom abrégé: FÉDÉRATION</p> <p>Siège social 5, Place Ville Marie, Bureau 1400 Montréal (Québec) Canada H3B 0A8</p>	<p>Automobile Bris des machines Frais juridiques Garantie Responsabilité Maritime Biens</p>

**LISTE DES ASSUREURS INSCRITS AU REGISTRE AU 31 DÉCEMBRE 2009
SELON L'ORDRE ALPHABÉTIQUE DU NOM ABRÉGÉ**

	Catégories d'assurance
L'ASSOCIATION BÉNÉVOLE DES FILS DE L'ÉCOSSE	
Nom abrégé: FILS DE L'ÉCOSSE	Vie Accidents et maladie
Siège social	
40 Eglinton Avenue East, Suite 202 Toronto (Ontario) Canada M4P 3A2	
L'ASSURANCE FINANCIÈRE CT	
Nom abrégé: FINANCIÈRE CT	Vie Accidents et maladie
Siège social	
Richmond Adelaide Centre, 120 Adelaide Street West, 2nd Floor Toronto (Ontario) Canada M5H 1T1	
COMPAGNIE D'ASSURANCE-VIE FIRST ALLMERICA FINANCIAL	
Nom abrégé: FIRST ALLMERICA	Vie Accidents et maladie
Siège social	
132 Turnpike Road, Suite 210 Southborough (Massachusetts) U.S.A. 01772	
LA CORPORATION D'ASSURANCE FIRST CANADIAN	
Nom abrégé: FIRST CANADIAN	Vie Accidents et maladie
Siège social	
10727 82th Avenue Edmonton (Alberta) Canada T6E 2B1	
FM GLOBAL	
Nom abrégé: FM GLOBAL	Bris des machines Responsabilité Maritime Biens
Siège social	
1301 Atwood Avenue Johnston (Rhode Island) U.S.A. 02919	
L'ORDRE INDÉPENDANT DES FORESTIERS	
Nom abrégé: FORESTIERS (ORDRE IND.)	Vie Accidents et maladie
Siège social	
789 Don Mills Road Toronto (Ontario) Canada M3C 1T9	
LA SOCIÉTÉ COOPÉRATIVE DE FRAIS FUNÉRAIRES INC.	
Nom abrégé: FRAIS FUNÉRAIRES INC.	Vie
Siège social	
160, boulevard Graham Ville Mont-Royal (Québec) Canada H3P 3H9	

**LISTE DES ASSUREURS INSCRITS AU REGISTRE AU 31 DÉCEMBRE 2009
SELON L'ORDRE ALPHABÉTIQUE DU NOM ABRÉGÉ**

Catégories d'assurance	
GAN ASSURANCES VIE COMPAGNIE FRANÇAISE D'ASSURANCES VIE MIXTE	
Nom abrégé: GAN VIE	Vie
Siège social 8-10 rue d'astorg Paris France 75008	
LA GARANTIE, COMPAGNIE D'ASSURANCE DE L'AMÉRIQUE DU NORD	
Nom abrégé: GARANTIE	Automobile Crédit Garantie Responsabilité Biens
Siège social 4950 Yonge Street, Suite 1400 Toronto (Ontario) Canada M2N 6K1	
PROMUTUEL GASPÉSIE - LES ILES, SOCIÉTÉ MUTUELLE D'ASSURANCE GÉNÉRALE	
Nom abrégé: GASPÉSIE - LES ILES	Automobile Bris des machines Frais juridiques Garantie Responsabilité Biens
Siège social 6, rue St-Jacques Nord Causapscal (Québec) Canada G0J 1J0	
GCAN COMPAGNIE D'ASSURANCES	
Nom abrégé: GCAN - GÉN.	Automobile Aviation Bris des machines Crédit Garantie Responsabilité Maritime Biens
Siège social 181 University Avenue, Suite 1000 Toronto (Ontario) Canada M5H 3M7	
LA COMPAGNIE D'ASSURANCE-VIE GENERAL AMERICAN	
Nom abrégé: GENERAL AMERICAN - VIE	Vie Accidents et maladie
Siège social 13045 Tesson Ferry Road Saint-Louis (Missouri) U.S.A. 63128	
COMPAGNIE D'ASSURANCE D'HYPOTHÈQUES GENWORTH FINANCIAL CANADA	
Nom abrégé: GENWORTH	Hypothèque
Siège social 2060 Winston Park Drive Oakville (Ontario) Canada L6H 5R7	
COMPAGNIE D'ASSURANCE-VIE GERBER	
Nom abrégé: GERBER	Vie
Siège social 1311 Mamaroneck Avenue White Plains (New York) U.S.A. 10605	

**LISTE DES ASSUREURS INSCRITS AU REGISTRE AU 31 DÉCEMBRE 2009
SELON L'ORDRE ALPHABÉTIQUE DU NOM ABRÉGÉ**

	Catégories d'assurance
LA GLOBALE COMPAGNIE RÉASSURANCES	
Nom abrégé: GLOBALE - RÉASS.	Automobile Aviation Bris des machines Garantie Responsabilité Biens
Siège social 480 University Avenue, Suite 1400 Toronto (Ontario) Canada M5G 1V2	
LA COMPAGNIE D'ASSURANCE ET DE GARANTIE GRAIN	
Nom abrégé: GRAIN	Responsabilité Biens
Siège social Richardson Building, 1240 One Lombard Place Winnipeg (Manitoba) Canada R3B 0V9	
FONDATION D'ENTRAIDE DE LA GRANDE LODGE D'ORANGE L'AMÉRIQUE BRITANNIQUE	
Nom abrégé: GRANDE LODGE D'ORANGE	Vie
Siège social 94 Sheppard Avenue West Willowdale (Ontario) Canada M2N 1M5	
COMPAGNIE D'ASSURANCE GREAT AMERICAN	
Nom abrégé: GREAT AMERICAN	Bris des machines Garantie Responsabilité Maritime Biens
Siège social 580 Walnut Street Cincinnati (Ohio) U.S.A. 45202	
COMPAGNIE D'ASSURANCE GREAT AMERICAN DE NEW YORK	
Nom abrégé: GREAT AMERICAN NEW YORK	Responsabilité Maritime Biens
Siège social 580 Walnut Street Cincinnati (Ohio) U.S.A. 45202	
LA GREAT-WEST COMPAGNIE D'ASSURANCE-VIE	
Nom abrégé: GREAT-WEST	Vie Accidents et maladie
Siège social 100 Osborne Street North Winnipeg (Manitoba) Canada R3C 3A5	
LE GROUPE ESTRIE-RICHELIEU, COMPAGNIE D'ASSURANCE	
Nom abrégé: GROUPE ESTRIE-RICHELIEU	Automobile Bris des machines Responsabilité Biens
Siège social 770, rue Principale Granby (Québec) Canada J2G 2Y7	

**LISTE DES ASSUREURS INSCRITS AU REGISTRE AU 31 DÉCEMBRE 2009
SELON L'ORDRE ALPHABÉTIQUE DU NOM ABRÉGÉ**

	Catégories d'assurance
GROUPE LEDOR INC., MUTUELLE D'ASSURANCE	
Nom abrégé: GROUPE LEDOR	Automobile Bris des machines Garantie Responsabilité Biens
Siège social 2795 boul. Laurier, Bureau 150 Québec (Québec) Canada G1V 4M7	
COMPAGNIE D'ASSURANCE HABITATION ET AUTO TD	
Nom abrégé: HABITATION ET AUTO TD	Automobile Responsabilité Biens
Siège social 2161 Yonge Street, 4th Floor Toronto (Ontario) Canada M4S 3A6	
LA COMPAGNIE D'ASSURANCE INCENDIE HARTFORD	
Nom abrégé: HARTFORD INCENDIE	Accidents et maladie Automobile Aviation Bris des machines Garantie Responsabilité Maritime Biens
Siège social 1 Hartford Plaza Hartford (Connecticut) U.S.A. 06155	
HARTFORD, COMPAGNIE D'ASSURANCE-VIE	
Nom abrégé: HARTFORD LIFE	Vie Accidents et maladie
Siège social 200Hopemeadow Street Simsbury (Connecticut) U.S.A. 06089	
PROMUTUEL HAUT ST-LAURENT, SOCIÉTÉ MUTUELLE D'ASSURANCE GÉNÉRALE	
Nom abrégé: HAUT ST-LAURENT	Automobile Bris des machines Frais juridiques Garantie Responsabilité Biens
Siège social 101, boulevard St-Jean-Baptiste Châteauguay (Québec) Canada J6J 3H9	
ASSOCIATION D'HOSPITALISATION CANASSURANCE	
Nom abrégé: HOSP. CANASSURANCE	Accidents et maladie
Siège social 550, rue Sherbrooke Ouest, Bureau B-9 Montréal (Québec) Canada H3A 3S3	
COMPAGNIE D'ASSURANCE-VIE HOUSEHOLD	
Nom abrégé: HOUSEHOLD	Vie Accidents et maladie
Siège social HSBC Insurance Services, 545 Washington Blv., 11th Floor Jersey City (New Jersey) U.S.A. 07310	

**LISTE DES ASSUREURS INSCRITS AU REGISTRE AU 31 DÉCEMBRE 2009
SELON L'ORDRE ALPHABÉTIQUE DU NOM ABRÉGÉ**

Catégories d'assurance	
LA COMPAGNIE D'ASSURANCE D'HYPOTHÈQUES DU CANADA	
Nom abrégé: HYPOTHÈQUES DU CANADA	Garantie Hypothèque
Siège social 100 Yonge Street, 4th Floor Toronto (Ontario) Canada M5H 1H1	
L'INDUSTRIELLE-ALLIANCE PACIFIQUE, COMPAGNIE D'ASSURANCES GÉNÉRALES	
Nom abrégé: IND.-ALLIANCE PAC. - GÉN.	Accidents et maladie Bris des machines Garantie Responsabilité Biens
Siège social 2165 West Broadway Vancouver (Colombie-Britannique) Canada V6K 4N5	
INDUSTRIELLE ALLIANCE PACIFIQUE, ASSURANCES ET SERVICES FINANCIERS INC.	
Nom abrégé: INDUSTRIELLE ALLIANCE PAC	Vie Accidents et maladie
Siège social 2165 Broadway West Vancouver (Colombie-Britannique) Canada V6K 4N5	
INDUSTRIELLE ALLIANCE, ASSURANCE ET SERVICES FINANCIERS INC.	
Nom abrégé: INDUSTRIELLE ALLIANCE-VIE	Vie Accidents et maladie
Siège social 1080, Grande Allée Ouest, C.P. 1907, succursale Terminus Québec (Québec) Canada G1K 7M3	
INDUSTRIELLE ALLIANCE, ASSURANCE AUTO ET HABITATION INC.	
Nom abrégé: INDUSTRIELLE AUTO HABITAT	Automobile Frais juridiques Responsabilité Biens
Siège social 925, Grande-Allée ouest, Bureau 230 Québec (Québec) Canada G1S 1C1	
ING NOVEX COMPAGNIE D'ASSURANCE DU CANADA	
Nom abrégé: ING NOVEX	Automobile Bris des machines Frais juridiques Garantie Responsabilité Maritime Biens
Siège social 700 University Avenue, Suite 1500 - A (Legal) Toronto (Ontario) Canada M5G 0A1	
INNOVASSUR, ASSURANCES GÉNÉRALES INC.	
Nom abrégé: INNOVASSUR	Automobile Frais juridiques Responsabilité Biens
Siège social 2020, rue University, Bureau 700 Montréal (Québec) Canada H3A 2A5	

**LISTE DES ASSUREURS INSCRITS AU REGISTRE AU 31 DÉCEMBRE 2009
SELON L'ORDRE ALPHABÉTIQUE DU NOM ABRÉGÉ**

Catégories d'assurance	
LA COMPAGNIE D'INSPECTION ET D'ASSURANCE CHAUDIÈRE ET MACHINERIE	
Nom abrégé: INSPECT. & ASS. CHAUDIÈRE	Bris des machines Responsabilité Biens
Siège social 250 Yonge Street, 30th Floor Toronto (Ontario) Canada M5B 2L7	
INTACT COMPAGNIE D'ASSURANCE	
Nom abrégé: INTACT	Accidents et maladie Automobile Aviation Bris des machines Frais juridiques Garantie Responsabilité Maritime Biens
Siège social 700 University Avenue, Suite 1500 A (Legal) Toronto (Ontario) Canada M5G 0A1	
L'INTERNATIONALE, COMPAGNIE D'ASSURANCE-VIE	
Nom abrégé: INTERNATIONALE	Vie Accidents et maladie
Siège social 142 rue Hériot, Case postale 696 Drummondville (Québec) Canada J2B 6W9	
L'ASSURANCE MUTUELLE DE L'INTER-OUEST	
Nom abrégé: INTER-OUEST	Bris des machines Responsabilité Biens
Siège social 180, boulevard Mont Bleu Hull (Québec) Canada J8Z 3J5	
L'ORDRE DES ITALO-CANADIENS	
Nom abrégé: ITALO-CANADIENS	Vie Accidents et maladie
Siège social 5613, rue Arthur-Chevrier Montréal-Nord (Québec) Canada H1G 1P7	
LA COMPAGNIE D'ASSURANCES JEVCO	
Nom abrégé: JEVCO	Automobile Garantie Responsabilité Biens
Siège social 5250, Décarie, Bureau 100 Montréal (Québec) Canada H3X 2H9	
JEWELERS, COMPAGNIE D'ASSURANCE MUTUELLE	
Nom abrégé: JEWELERS	Bris des machines Garantie Responsabilité Biens
Siège social 24 Jewelers Park Drive Neenah (Wisconsin) U.S.A. 54957	

**LISTE DES ASSUREURS INSCRITS AU REGISTRE AU 31 DÉCEMBRE 2009
SELON L'ORDRE ALPHABÉTIQUE DU NOM ABRÉGÉ**

Catégories d'assurance

LA SURVIVANCE-VOYAGE, COMPAGNIE D'ASSURANCE

Nom abrégé: LA SURVIVANCE-VOYAGE

Vie Accidents et maladie

Siège social

1555, rue Girouard Ouest, Bureau 201
Saint-Hyacinthe (Québec) Canada J2S 2Z6

PROMUTUEL DU LAC AU FJORD, SOCIÉTÉ MUTUELLE D'ASSURANCE GÉNÉRALE

Nom abrégé: LAC AU FJORD

Automobile Bris des machines Frais juridiques Garantie
Responsabilité Biens

Siège social

11, rue Commerciale, Hébertville
Lac-Saint-Jean Est (Québec) Canada G8N 1N3

PROMUTUEL LAC ST-PIERRE - LES FORGES, SOCIÉTÉ MUTUELLE D'ASSURANCE GÉNÉRALE

Nom abrégé: LAC ST-PIERRE-LES FORGES

Automobile Bris des machines Frais juridiques Garantie
Responsabilité Biens

Siège social

300, route Marie-Victorin, C.P. 70
Baie-du-Febvre (Québec) Canada J0G 1A0

PROMUTUEL LANAUDIÈRE, SOCIÉTÉ MUTUELLE D'ASSURANCE GÉNÉRALE

Nom abrégé: LANAUDIÈRE

Automobile Bris des machines Frais juridiques Garantie
Responsabilité Biens

Siège social

249, rue Principale
Saint-Alexis-de-Montcalm (Québec) Canada J0K 1T0

ASSURANCE LAWPRO

Nom abrégé: LAWPRO

Titres

Siège social

250 rue Young, Bureau 3101
Toronto (Ontario) Canada M5B 2L7

COMPAGNIE D'ASSURANCE TITRES LAWYERS

Nom abrégé: LAWYERS

Titres

Siège social

601 Riverside Avenue
Jacksonville (Florida) U.S.A. 32204

COMPAGNIE D'ASSURANCES GÉNÉRALES LEGACY

Nom abrégé: LEGACY

Accidents et maladie Biens

Siège social

80 Tiverton Court, 5th Floor
Markham (Ontario) Canada L3R 0G4

**LISTE DES ASSUREURS INSCRITS AU REGISTRE AU 31 DÉCEMBRE 2009
SELON L'ORDRE ALPHABÉTIQUE DU NOM ABRÉGÉ**

	Catégories d'assurance
<p>LA COMPAGNIE D'ASSURANCE LIBERTÉ LIFE DE BOSTON</p> <p>Nom abrégé: LIBERTÉ LIFE - BOSTON</p> <p>Siège social 175 Berkeley Street Boston (Massachusetts) U.S.A. 02117</p>	<p>Vie Accidents et maladie</p>
<p>LA COMPAGNIE D'ASSURANCE LIBERTÉ MUTUELLE</p> <p>Nom abrégé: LIBERTÉ MUTUELLE</p> <p>Siège social 175 Berkeley Street Boston (Massachusetts) U.S.A. 02116</p>	<p>Accidents et maladie Automobile Aviation Bris des machines Garantie Responsabilité Maritime Biens</p>
<p>PROMUTUEL DU LITTORAL, SOCIÉTÉ MUTUELLE D'ASSURANCE GÉNÉRALE</p> <p>Nom abrégé: LITTORAL</p> <p>Siège social 267, rue Rochette, C.P. 159 St-Pascal (Québec) Canada G0L 3Y0</p>	<p>Automobile Bris des machines Frais juridiques Garantie Responsabilité Biens</p>
<p>LES SOUSCRIPTEURS DU LLOYD'S</p> <p>Nom abrégé: LLOYD'S</p> <p>Siège social One Lime Street London England EC3M 7HA</p>	<p>Accidents et maladie Automobile Aviation Bris des machines Crédit Frais juridiques Garantie Responsabilité Maritime Biens</p>
<p>COMPAGNIE CANADIENNE D'ASSURANCES GÉNÉRALES LOMBARD</p> <p>Nom abrégé: LOMBARD (CIE CANADIENNE)</p> <p>Siège social 105 Adelaide Street West Toronto (Ontario) Canada M5H 1P9</p>	<p>Automobile Aviation Bris des machines Garantie Responsabilité Maritime Biens</p>
<p>COMPAGNIE D'ASSURANCE LOMBARD</p> <p>Nom abrégé: LOMBARD (CIE D'ASS.)</p> <p>Siège social 105 Adelaide Street West Toronto (Ontario) Canada M5H 1P9</p>	<p>Automobile Bris des machines Responsabilité Biens</p>
<p>LONDON LIFE, COMPAGNIE D'ASSURANCE-VIE</p> <p>Nom abrégé: LONDON LIFE</p> <p>Siège social 255 Dufferin Avenue London (Ontario) Canada N6A 4K1</p>	<p>Vie Accidents et maladie</p>

**LISTE DES ASSUREURS INSCRITS AU REGISTRE AU 31 DÉCEMBRE 2009
SELON L'ORDRE ALPHABÉTIQUE DU NOM ABRÉGÉ**

Catégories d'assurance

PROMUTUEL LOTBINIÈRE, SOCIÉTÉ MUTUELLE D'ASSURANCE GÉNÉRALE

Nom abrégé: LOTBINIÈRE

Automobile Bris des machines Frais juridiques Garantie
Responsabilité Biens

Siège social

126, rue Olivier
Laurier-Station (Québec) Canada G0S 1N0

L'ASSUREUR LUMBERMEN'S

Nom abrégé: LUMBERMEN'S

Bris des machines Biens

Siège social

1905 N.W. Corporate Blvd.
Boca Raton (Florida) U.S.A. 33431

LA COMPAGNIE D'ASSURANCE LUMBERMENS MUTUAL CASUALTY

Nom abrégé: LUMBERMENS MUTUAL

Automobile Bris des machines Garantie Responsabilité
Maritime Biens

Siège social

1 Kemper Drive
Long Grove (Illinois) U.S.A. 60049

LA COMPAGNIE D'ASSURANCE-VIE MANUFACTURERS

Nom abrégé: MANUFACTURERS

Vie Accidents et maladie

Siège social

Manulife Financial, 200 Bloor Street East, North Tower,
11th Floor
Toronto (Ontario) Canada M4W 1E5

MANUVIE CANADA LTÉE

Nom abrégé: MANUVIE CANADA

Vie Accidents et maladie

Siège social

500 King Street North
Waterloo (Ontario) Canada N2J 4C6

MARKEL COMPAGNIE D'ASSURANCE DU CANADA

Nom abrégé: MARKEL

Automobile Responsabilité Biens

Siège social

55 University Avenue, 15th Floor
Toronto (Ontario) Canada M5J 2H7

LA COMPAGNIE D'ASSURANCE MUTUELLE MASSACHUSETTS

Nom abrégé: MASSACHUSETTS

Vie Accidents et maladie

Siège social

1295 State Street
Springfield (Massachusetts) U.S.A. 01111

**LISTE DES ASSUREURS INSCRITS AU REGISTRE AU 31 DÉCEMBRE 2009
SELON L'ORDRE ALPHABÉTIQUE DU NOM ABRÉGÉ**

	Catégories d'assurance
MEDAVIE INC. Nom abrégé: MEDAVIE Siège social 644, Main Street Moncton (Nouveau-Brunswick) Canada E1C 8L3	Accidents et maladie
LA MÉTROPOLITAINE, COMPAGNIE D'ASSURANCE-VIE Nom abrégé: MÉTROPOLITAINE - VIE Siège social 200 Park Avenue New York (New York) U.S.A. 10166	Vie Accidents et maladie
METVIE CANADA Nom abrégé: METVIE CANADA Siège social 360 Albert Street, Suite 1750 Ottawa (Ontario) Canada K1R 7X7	Vie Accidents et maladie
COMPAGNIE D'ASSURANCE-VIE MINNESOTA Nom abrégé: MINNESOTA Siège social 400 Robert Street North St. Paul (Minnesota) U.S.A. 55101	Vie
LA COMPAGNIE D'ASSURANCE MISSISQUOI Nom abrégé: MISSISQUOI Siège social 5, Place Ville-Marie, bureau 1400 Montréal (Québec) Canada H3B 0A8	Automobile Bris des machines Garantie Responsabilité Biens
COMPAGNIE D'ASSURANCE MITSUI SUMITOMO LIMITÉE Nom abrégé: MITSUI SUMITOMO Siège social 27-2 Shinkawa 2-Chome, Chuo-Ko Tokyo Japon 104-8252	Accidents et maladie Automobile Aviation Bris des machines Garantie Responsabilité Maritime Biens
PROMUTUEL MONTMAGNY-L'ISLET, SOCIÉTÉ MUTUELLE D'ASSURANCE GÉNÉRALE Nom abrégé: MONTMAGNY-L'ISLET Siège social 124, boulevard Taché Ouest, C.P. 355 Montmagny (Québec) Canada G5V 3S7	Automobile Bris des machines Frais juridiques Garantie Responsabilité Biens

**LISTE DES ASSUREURS INSCRITS AU REGISTRE AU 31 DÉCEMBRE 2009
SELON L'ORDRE ALPHABÉTIQUE DU NOM ABRÉGÉ**

	Catégories d'assurance
PROMUTUEL MONTS ET RIVES, SOCIÉTÉ MUTUELLE D'ASSURANCE GÉNÉRALE	
Nom abrégé: MONTS ET RIVES	Automobile Bris des machines Frais juridiques Garantie Responsabilité Biens
Siège social 5240, boulevard des Vétérans Lac-Mégantic (Québec) Canada G6B 2G5	
LA COMPAGNIE D'ASSURANCE MOTORS	
Nom abrégé: MOTORS	Automobile Bris des machines Garantie Responsabilité Biens
Siège social 300 Galleria Officentre Southfield (Michigan) U.S.A. 48034	
LA MUNICH, COMPAGNIE DE RÉASSURANCE	
Nom abrégé: MUNICH	Vie Accidents et maladie
Siège social Koeniginstr. 107, D-80802 Munich Allemagne	
RÉASSURANCE MUNICH AMÉRIQUE, INC.	
Nom abrégé: MUNICH AMÉRIQUE	Accidents et maladie Automobile Aviation Bris des machines Crédit Garantie Grêle Responsabilité Maritime Biens
Siège social 555 College Road East, P.O. Box 5241 Princeton (New Jersey) U.S.A. 08543	
LA MUNICH, DU CANADA, COMPAGNIE DE RÉASSURANCE	
Nom abrégé: MUNICH DU CANADA	Accidents et maladie Automobile Aviation Bris des machines Crédit Garantie Grêle Responsabilité Maritime Biens
Siège social 390 Bay Street, 22th Floor Toronto (Ontario) Canada M5H 2Y2	
LA MUTUELLE DES MUNICIPALITÉS DU QUÉBEC	
Nom abrégé: MUTUELLE - MUNICIPALITÉS	Automobile Bris des machines Frais juridiques Garantie Responsabilité Biens
Siège social 7100, rue Jean-Talon Est, Bureau 210 Montréal (Québec) Canada H1M 3S3	
COMPAGNIE D'ASSURANCES NEW YORK LIFE	
Nom abrégé: NEW YORK LIFE	Vie Accidents et maladie
Siège social 51 Madison Avenue New York (New York) U.S.A. 10010	

**LISTE DES ASSUREURS INSCRITS AU REGISTRE AU 31 DÉCEMBRE 2009
SELON L'ORDRE ALPHABÉTIQUE DU NOM ABRÉGÉ**

	Catégories d'assurance
NIPPONKOA, COMPAGNIE D'ASSURANCE, LIMITÉE	
Nom abrégé: NIPPONKOA	Automobile Bris des machines Responsabilité Biens
Siège social 3-7-3 Chome, Kasumigaseki, Chiyoda-ku Tokyo Japon 100-8965	
LA NORD-AMÉRICAINNE, PREMIÈRE COMPAGNIE D'ASSURANCE	
Nom abrégé: NORD-AMÉRICAINNE, PREMIÈRE	Biens
Siège social 2 Queen Street East, 6th Floor Toronto (Ontario) Canada M5C 3G7	
LA NORDIQUE COMPAGNIE D'ASSURANCE DU CANADA	
Nom abrégé: NORDIQUE	Accidents et maladie Automobile Aviation Bris des machines Frais juridiques Garantie Responsabilité Maritime Biens
Siège social 700 University Avenue, Suite 1500 - A (Legal) Toronto (Ontario) Canada M5G 0A1	
LA COMPAGNIE D'ASSURANCE-VIE NORTH AMERICA	
Nom abrégé: NORTH AMERICA - VIE	Vie Accidents et maladie
Siège social 1601 Chestnut Street Philadelphia (Pennsylvania) U.S.A. 19192	
OMEGA COMPAGNIE D'ASSURANCE GÉNÉRALE	
Nom abrégé: OMEGA	Accidents et maladie Automobile Aviation Bris des machines Crédit Frais juridiques Garantie Grêle Responsabilité Biens
Siège social 36, King Street East, Suite 500 Toronto (Ontario) Canada M5C 1E5	
OPTIMUM SOCIÉTÉ D'ASSURANCE INC.	
Nom abrégé: OPTIMUM - GÉNÉRAL	Automobile Bris des machines Garantie Responsabilité Biens
Siège social 425, boulevard de Maisonneuve Ouest, Bureau 1500 Montréal (Québec) Canada H3A 3G5	
OPTIMUM ASSURANCE AGRICOLE INC.	
Nom abrégé: OPTIMUM AGRICOLE	Automobile Bris des machines Responsabilité Biens
Siège social 25, rue des Forges, Bureau 422 Trois-Rivières (Québec) Canada G9A 6A7	

**LISTE DES ASSUREURS INSCRITS AU REGISTRE AU 31 DÉCEMBRE 2009
SELON L'ORDRE ALPHABÉTIQUE DU NOM ABRÉGÉ**

	Catégories d'assurance
OPTIMUM RÉASSURANCE INC.	
Nom abrégé: OPTIMUM RÉASSURANCE	Vie Accidents et maladie Biens
Siège social 425, boulevard de Maisonneuve Ouest, Bureau 1200 Montréal (Québec) Canada H3A 3G5	
ORDRE DES ARCHITECTES DU QUÉBEC	
Nom abrégé: ORDRE DES ARCHITECTES	Responsabilité
Siège social 740, rue St-Maurice, Bureau 310 Montréal (Québec) Canada H3C 1L5	
ORDRE DES DENTISTES DU QUÉBEC	
Nom abrégé: ORDRE DES DENTISTES	Responsabilité
Siège social 625, boulevard René-Lévesque Ouest, Bureau 500 Montréal (Québec) Canada H3B 1R2	
ORDRE DES PHARMACIENS DU QUÉBEC	
Nom abrégé: ORDRE DES PHARMACIENS	Responsabilité
Siège social 266, rue Notre-Dame Ouest, Bureau 301 Montréal (Québec) Canada H2Y 1T6	
PROMUTUEL L'OUTAOUAIS, SOCIÉTÉ MUTUELLE D'ASSURANCE GÉNÉRALE	
Nom abrégé: OUTAOUAIS	Automobile Bris des machines Frais juridiques Garantie Responsabilité Biens
Siège social 629, route 321 Saint-André-Avellin (Québec) Canada J0V 1W0	
PAFCO, COMPAGNIE D'ASSURANCE	
Nom abrégé: PAFCO	Automobile Biens
Siège social 27 Allstate Parkway, Suite 100 Markham (Ontario) Canada L3R 5P8	
PARIS RE	
Nom abrégé: PARIS RE	Accidents et maladie Automobile Aviation Bris des machines Garantie Grêle Responsabilité Maritime Biens
Siège social 39 rue du Colisée Paris France 75008	

**LISTE DES ASSUREURS INSCRITS AU REGISTRE AU 31 DÉCEMBRE 2009
SELON L'ORDRE ALPHABÉTIQUE DU NOM ABRÉGÉ**

	Catégories d'assurance
PEMBRIDGE, COMPAGNIE D'ASSURANCE	
Nom abrégé: PEMBRIDGE	Automobile Biens
Siège social 27 Allstate Parkway, Suite 100 Markham (Ontario) Canada L3R 5P8	
LA COMPAGNIE D'ASSURANCE-VIE PENNCORP	
Nom abrégé: PENNCORP	Vie Accidents et maladie
Siège social 7150 Derrycrest Drive Mississauga (Ontario) Canada L5W 0E5	
LA PERSONNELLE, ASSURANCES GÉNÉRALES INC.	
Nom abrégé: PERSONNELLE - GÉNÉRALES	Automobile Bris des machines Garantie Responsabilité Titres Biens
Siège social 6300, boulevard de la Rive-Sud Lévis (Québec) Canada G6V 6P9	
PHOENIX LIFE COMPAGNIE D'ASSURANCE	
Nom abrégé: PHOENIX LIFE	Vie Accidents et maladie
Siège social One American Row, P.O. Box 5056 Hartford (Connecticut) U.S.A. 06102	
PROMUTUEL PORTNEUF-CHAMPLAIN, SOCIÉTÉ MUTUELLE D'ASSURANCE GÉNÉRALE	
Nom abrégé: PORTNEUF-CHAMPLAIN	Automobile Bris des machines Frais juridiques Garantie Responsabilité Biens
Siège social 257, boulevard du Centenaire Saint-Basile (Québec) Canada G0A 3G0	
PROMUTUEL LES PRAIRIES, SOCIÉTÉ MUTUELLE D'ASSURANCE GÉNÉRALE	
Nom abrégé: PRAIRIES	Automobile Bris des machines Frais juridiques Garantie Responsabilité Biens
Siège social 48, boulevard Taschereau La Prairie (Québec) Canada J5R 6C1	
COMPAGNIE D'ASSURANCE-VIE PREMIÈRE DU CANADA	
Nom abrégé: PREMIÈRE DU CANADA	Vie Accidents et maladie Biens
Siège social 80 Tiverton Court, Suite 500 Markham (Ontario) Canada L3R 0G4	

**LISTE DES ASSUREURS INSCRITS AU REGISTRE AU 31 DÉCEMBRE 2009
SELON L'ORDRE ALPHABÉTIQUE DU NOM ABRÉGÉ**

Catégories d'assurance	
LA COMPAGNIE D'ASSURANCE-VIE PRIMERICA DU CANADA	
Nom abrégé: PRIMERICA DU CANADA	Vie Accidents et maladie
Siège social Plaza V., 2000 Argentia Road, Suite 300 Mississauga (Ontario) Canada L5N 2R7	
PRIMUM COMPAGNIE D'ASSURANCE	
Nom abrégé: PRIMUM	Automobile Frais juridiques Responsabilité Biens
Siège social 2161 Yonge Street, 4th Floor Toronto (Ontario) Canada M4S 3A6	
COMPAGNIE D'ASSURANCE-VIE PRINCIPAL	
Nom abrégé: PRINCIPAL	Vie Accidents et maladie
Siège social 711 High Street Des Moines (Iowa) U.S.A. 50392	
PROMUTUEL RÉASSURANCE	
Nom abrégé: PROMUTUEL RÉASSURANCE	Automobile Bris des machines Frais juridiques Garantie Responsabilité Biens
Siège social 2000, boulevard Lebourgneuf, Bureau 400 Québec (Québec) Canada G2K 0B6	
PROMUTUEL VIE INC.	
Nom abrégé: PROMUTUEL VIE	Vie Accidents et maladie
Siège social 2000, boulevard Lebourgneuf, Bureau 400 Québec (Québec) Canada G2K 0B6	
LA PROTECTRICE, SOCIÉTÉ D'ASSURANCE	
Nom abrégé: PROTECTRICE	Accidents et maladie Automobile Responsabilité Transport
Siège social 1099 North Meridian Street Indianapolis (Indiana) U.S.A. 46204	
COMPAGNIE D'ASSURANCE DU QUÉBEC	
Nom abrégé: QUÉBEC (CIE D'ASS.)	Accidents et maladie Automobile Bris des machines Garantie Responsabilité Biens immeubles Biens meubles Bris des glaces Choc de véhicules Chute d'aéronefs Dégâts des eaux Explosifs Faux Fuite d'extincteurs auto. Partielle contre la grêle Incendie Intempéries Tempêtes de vent Transport Tremblements de terre Vol
Siège social Édifice Aetna, 1001, boulevard de Maisonneuve Ouest, Bureau 1400 Montréal (Québec) Canada H3A 3C8	

**LISTE DES ASSUREURS INSCRITS AU REGISTRE AU 31 DÉCEMBRE 2009
SELON L'ORDRE ALPHABÉTIQUE DU NOM ABRÉGÉ**

	Catégories d'assurance
COMPAGNIE D'ASSURANCE GÉNÉRALE RBC Nom abrégé: RBC - GÉNÉRALE Siège social 6880 Financial Drive, West Tower, 9th Floor Mississauga (Ontario) Canada L5N 7Y5	Accidents et maladie Automobile Responsabilité Biens
COMPAGNIE D'ASSURANCE VIE RBC Nom abrégé: RBC - VIE Siège social 6880 Financial Drive, West Tower Mississauga (Ontario) Canada L5N 7Y5	Vie Accidents et maladie
COMPAGNIE D'ASSURANCE RBC DU CANADA Nom abrégé: RBC DU CANADA Siège social 6880 Financial Drive, West Tower Mississauga (Ontario) Canada L5N 7Y5	Accidents et maladie
LA SOCIÉTÉ D'ASSURANCE GENERAL RE LIFE CORPORATION Nom abrégé: RE LIFE CORPORATION Siège social 695 East Main Street Stamford (Connecticut) U.S.A. 06904	Vie Accidents et maladie
REASSURE AMERICA, COMPAGNIE D'ASSURANCE-VIE Nom abrégé: REASSURE AMERICA Siège social 1700 Magnavox Way Fort Wayne (Indiana) U.S.A. 46804	Vie Accidents et maladie
LA RELIABLE, COMPAGNIE D'ASSURANCE-VIE Nom abrégé: RELIABLE Siège social 100 King Street West, P.O. Box 557 Hamilton (Ontario) Canada L8N 3K9	Vie Accidents et maladie
COMPAGNIE D'ASSURANCE-VIE RELIASTAR Nom abrégé: RELIASTAR Siège social 5780 Powers Ferry Road NW Atlanta (Georgia) U.S.A. 30327	Vie Accidents et maladie

**LISTE DES ASSUREURS INSCRITS AU REGISTRE AU 31 DÉCEMBRE 2009
SELON L'ORDRE ALPHABÉTIQUE DU NOM ABRÉGÉ**

	Catégories d'assurance
RGA COMPAGNIE DE RÉASSURANCE-VIE DU CANADA	
Nom abrégé: RGA	Vie Accidents et maladie Biens
Siège social 55 University Avenue, Suite 1100 Toronto (Ontario) Canada M5J 2H7	
PROMUTUEL DES RIVERAINS, SOCIÉTÉ MUTUELLE D'ASSURANCE GÉNÉRALE	
Nom abrégé: RIVERAINS	Automobile Bris des machines Frais juridiques Garantie Responsabilité Biens
Siège social 149, St-Germain Est Rimouski (Québec) Canada G5L 1A9	
PROMUTUEL RIVIÈRE-DU-LOUP, SOCIÉTÉ MUTUELLE D'ASSURANCE GÉNÉRALE	
Nom abrégé: RIVIÈRE-DU-LOUP	Automobile Bris des machines Frais juridiques Garantie Responsabilité Biens
Siège social 135, rue St-Jean-Baptiste, C.P. 98, L'Isle-Verte Rivière-du-Loup (Québec) Canada G0L 1K0	
LES ASSURANCES FUNÉRAIRES ROUSSEAU ET FRÈRE LIMITÉE	
Nom abrégé: ROUSSEAU & FRÈRE	Vie
Siège social 445, rue des Volontaires, C.P. 213 Trois-Rivières (Québec) Canada G9A 2E7	
PROMUTUEL ROUYN-NORANDA - TÉMISCAMINGUE, SOCIÉTÉ MUTUELLE D'ASSURANCE GÉNÉRALE	
Nom abrégé: ROUYN-NORANDA - TÉMISCAM.	Automobile Bris des machines Frais juridiques Garantie Responsabilité Biens
Siège social 31B, des Oblats Nord Ville-Marie (Québec) Canada J9V 1H9	
ROYAL & SUN ALLIANCE DU CANADA, SOCIÉTÉ D'ASSURANCES	
Nom abrégé: ROYAL & SUN ALLIANCE	Accidents et maladie Automobile Aviation Bris des machines Frais juridiques Garantie Responsabilité Maritime Biens
Siège social 10 Wellington Street East Toronto (Ontario) Canada M5E 1L5	
LA COMPAGNIE D'ASSURANCE SAINT PAUL	
Nom abrégé: SAINT PAUL	Automobile Aviation Bris des machines Garantie Responsabilité Maritime Biens
Siège social 385 Washington Street St. Paul (Minnesota) U.S.A. 55102	

**LISTE DES ASSUREURS INSCRITS AU REGISTRE AU 31 DÉCEMBRE 2009
SELON L'ORDRE ALPHABÉTIQUE DU NOM ABRÉGÉ**

	Catégories d'assurance
SCOR CANADA COMPAGNIE DE RÉASSURANCE	
Nom abrégé: SCOR CANADA	Accidents et maladie Automobile Bris des machines Garantie Grêle Responsabilité Biens
Siège social Brookfield Place-TD Canada Trust Tower, 161 Bay Street, Suite 5000 Toronto (Ontario) Canada M5J 2S1	
SCOR GLOBAL VIE	
Nom abrégé: SCOR VIE	Vie Accidents et maladie
Siège social 1, avenue du Général de Gaulle 92 - Puteaux (Hauts-de-Seine) France 92800	
SCOTIA-VIE COMPAGNIE D'ASSURANCE	
Nom abrégé: SCOTIA-VIE	Vie Accidents et maladie
Siège social 100 Yonge Street, Suite 400 Toronto (Ontario) Canada M5H 1H1	
COMPAGNIE D'ASSURANCE SCOTTISH & YORK LIMITÉE	
Nom abrégé: SCOTTISH & YORK	Automobile Bris des machines Frais juridiques Responsabilité Biens
Siège social 2206 Eglinton Avenue East Scarborough (Ontario) Canada M1L 4S8	
COMPAGNIE D'ASSURANCE GÉNÉRALE SECURICAN	
Nom abrégé: SECURICAN	Responsabilité Biens
Siège social 777 Portage Avenue Winnipeg (Manitoba) Canada R3G 0N3	
COMPAGNIE D'ASSURANCE SÉCURITÉ DE HARTFORD	
Nom abrégé: SÉCURITÉ DE HARTFORD	Responsabilité Maritime Biens
Siège social 3600 Arco Corporate Drive Charlotte (North Carolina) U.S.A. 28273	
SÉCURITÉ NATIONALE COMPAGNIE D'ASSURANCE	
Nom abrégé: SÉCURITÉ NATIONALE	Automobile Responsabilité Biens
Siège social 50, place Crémazie, 12e étage Montréal (Québec) Canada H2P 1B6	

**LISTE DES ASSUREURS INSCRITS AU REGISTRE AU 31 DÉCEMBRE 2009
SELON L'ORDRE ALPHABÉTIQUE DU NOM ABRÉGÉ**

	Catégories d'assurance
<p>LA SOCIÉTÉ MUTUELLE D'ASSURANCE SENTRY</p> <p>Nom abrégé: SENTRY</p> <p>Siège social 1800 North Point Drive, Steven Point Wisconsin (Wisconsin) U.S.A. 54481</p>	Automobile Responsabilité Biens
<p>SHERBROOKE VIE, COMPAGNIE D'ASSURANCE</p> <p>Nom abrégé: SHERBROOKE VIE</p> <p>Siège social 716, rue Short Sherbrooke (Québec) Canada J1H 2E8</p>	Vie Accidents et maladie
<p>SOCIÉTÉ D'ASSURANCE-VIE SIAP</p> <p>Nom abrégé: SIAP</p> <p>Siège social 250 rue Yonge, Bureau 3110, C.P. 23 Toronto (Ontario) Canada M5B 2L7</p>	Vie Accidents et maladie
<p>LA SOCIÉTÉ GÉNÉRALE DE RÉASSURANCE</p> <p>Nom abrégé: SOCIÉTÉ GÉNÉRALE DE RÉASS</p> <p>Siège social 1209 Orange Street Wilmington (Delaware) U.S.A. 19801</p>	Accidents et maladie Automobile Aviation Bris des machines Crédit Garantie Grêle Responsabilité Maritime Biens
<p>SOCIÉTÉ NATIONALE D'ACCIDENT ET SÉCURITÉ</p> <p>Nom abrégé: SOCIÉTÉ NATIONALE D'ACC.</p> <p>Siège social 1832 Schuetz Road St.Louis (Missouri) U.S.A. 63146</p>	Responsabilité
<p>ASSURANCES SOMPO DU JAPON</p> <p>Nom abrégé: SOMPO</p> <p>Siège social 26-1, Nishi-Shinjuku 1-Chame, Shinjuku Tokyo 160-8338 Japon</p>	Automobile Bris des machines Garantie Responsabilité Biens
<p>LA SOUVERAINE, COMPAGNIE D'ASSURANCE GÉNÉRALE</p> <p>Nom abrégé: SOUVERAINE - GÉN.</p> <p>Siège social Sovereign Centre, 140, 6700 Macleod Trail SE Calgary (Alberta) Canada T2H 0L3</p>	Accidents et maladie Automobile Aviation Bris des machines Garantie Responsabilité Biens

**LISTE DES ASSUREURS INSCRITS AU REGISTRE AU 31 DÉCEMBRE 2009
SELON L'ORDRE ALPHABÉTIQUE DU NOM ABRÉGÉ**

	Catégories d'assurance
SSQ, SOCIÉTÉ D'ASSURANCES GÉNÉRALES INC.	
Nom abrégé: SSQ - GÉNÉRALES	Automobile Bris des machines Frais juridiques Garantie Responsabilité Biens
Siège social 2515, boulevard Laurier, C.P. 10530, succ. Sainte-Foy Québec (Québec) Canada G1V 4H5	
SSQ, SOCIÉTÉ D'ASSURANCE-VIE INC.	
Nom abrégé: SSQ - VIE	Vie Accidents et maladie
Siège social 2525, boulevard Laurier, C.P. 10500, succ. Sainte-Foy Québec (Québec) Canada G1V 4H6	
ASSURANCE STANDARD LIFE LIMITÉE	
Nom abrégé: STANDARD LIFE - ASSURANCE	Vie
Siège social 30 Lothian Road Edinburgh Scotland EH1 2DH	
COMPAGNIE D'ASSURANCE STANDARD LIFE DU CANADA	
Nom abrégé: STANDARD LIFE - CANADA	Vie Accidents et maladie
Siège social 1245, rue Sherbrooke Ouest, Bureau 206 Montréal (Québec) Canada H3G 1G3	
COMPAGNIE D'ASSURANCE STANDARD LIFE 2006	
Nom abrégé: STANDARD LIFE 2006	Vie
Siège social Standard Life House, 30 Lothian Road Edinburgh Scotland EH12DH	
COMPAGNIE D'ASSURANCE-TITRES STEWART	
Nom abrégé: STEWART	Titres
Siège social Stewart Building, 1980 Post Oak Boulevard Houston (Texas) U.S.A. 77056	
SOCIÉTÉ DE SECOURS MUTUELS DE ST-ZACHARIE	
Nom abrégé: ST-ZACHARIE	Vie
Siège social 652, 15e Rue, C.P.2004 Saint-Zacharie (Québec) Canada G0M 2C0	

**LISTE DES ASSUREURS INSCRITS AU REGISTRE AU 31 DÉCEMBRE 2009
SELON L'ORDRE ALPHABÉTIQUE DU NOM ABRÉGÉ**

	Catégories d'assurance
COMPAGNIE SUISSE DE RÉASSURANCES SA Nom abrégé: SUISSE DE RÉASSURANCES Siège social 50/60 Mythenquai, Ch-8022 Zurich Suisse	Vie Accidents et maladie Automobile Aviation Bris des machines Crédit Frais juridiques Garantie Grêle Responsabilité Maritime Biens
SUISSE DE RÉASSURANCES VIE ET SANTÉ CANADA Nom abrégé: SUISSE RÉASSURANCES SANTÉ Siège social 150 King Street West, Suite 1000 Toronto (Ontario) Canada M5H 1J9	Vie Accidents et maladie
SUN LIFE ASSURANCES (CANADA) LIMITÉE Nom abrégé: SUN LIFE (CANADA) Siège social 150 King Street West Toronto (Ontario) Canada M5H 1J9	Vie Accidents et maladie
SUN LIFE DU CANADA, COMPAGNIE D'ASSURANCE-VIE Nom abrégé: SUN LIFE DU CANADA Siège social 150 King Street West Toronto (Ontario) Canada M5H 1J9	Vie Accidents et maladie Biens
LA COMPAGNIE DE SÛRETÉ DE L'OUEST Nom abrégé: SÛRETÉ DE L'OUEST Siège social 1874 Scarth Street, 20th Floor - P.O. Box 527 Regina (Saskatchewan) Canada S4P 2G8	Garantie
LA SURVIVANCE, COMPAGNIE MUTUELLE D'ASSURANCE VIE Nom abrégé: SURVIVANCE Siège social 1555, rue Girouard Ouest, C.P. 10 000 Saint-Hyacinthe (Québec) Canada J2S 7C8	Vie Accidents et maladie
TD, COMPAGNIE D'ASSURANCE-VIE Nom abrégé: TD -ASSURANCE-VIE Siège social Richmond Adelaide Centre, 120 Adelaide Street West, 2nd Floor Toronto (Ontario) Canada M5H 1T1	Vie Accidents et maladie

**LISTE DES ASSUREURS INSCRITS AU REGISTRE AU 31 DÉCEMBRE 2009
SELON L'ORDRE ALPHABÉTIQUE DU NOM ABRÉGÉ**

	Catégories d'assurance
<p>LA COMPAGNIE D'ASSURANCE TEMPLE</p> <p>Nom abrégé: TEMPLE</p> <p>Siège social 390 Bay Street, 22nd Floor Toronto (Ontario) Canada M5H 2Y2</p>	<p>Accidents et maladie Automobile Aviation Bris des machines Crédit Garantie Grêle Responsabilité Biens</p>
<p>SOCIÉTÉ D'ASSURANCE TIG</p> <p>Nom abrégé: TIG</p> <p>Siège social 250 Commercial Street, Suite 5000, P.O. Box 152870 Manchester (New-Hampshire) U.S.A. 03101</p>	<p>Accidents et maladie Automobile Bris des machines Responsabilité Biens</p>
<p>COMPAGNIE D'ASSURANCE TITRES FIRST AMERICAN</p> <p>Nom abrégé: TITRES FIRST AMERICAN</p> <p>Siège social 1 First American Way Santa Ana (California) U.S.A. 92701</p>	<p>Titres</p>
<p>TOKIO MARITIME & NICHIDO INCENDIE COMPAGNIE D'ASSURANCES LTÉE</p> <p>Nom abrégé: TOKIO</p> <p>Siège social 2-1 Marunouchi, 1-chome, Chiyoda-Ku Tokyo Japon</p>	<p>Automobile Aviation Bris des machines Garantie Responsabilité Maritime Biens</p>
<p>COMPAGNIE D'ASSURANCE TRADERS GÉNÉRALE</p> <p>Nom abrégé: TRADERS GÉNÉRALE</p> <p>Siège social 2206 Eglinton Avenue East Scarborough (Ontario) Canada M1L 4S8</p>	<p>Automobile Bris des machines Frais juridiques Responsabilité Biens</p>
<p>COMPAGNIE D'ASSURANCE TRAFALGAR DU CANADA</p> <p>Nom abrégé: TRAFALGAR DU CANADA</p> <p>Siège social 700 University Avenue, Suite 1500 - A (Legal) Toronto (Ontario) Canada M5G 0A1</p>	<p>Automobile Bris des machines Responsabilité Biens</p>
<p>COMPAGNIE D'ASSURANCES TRANS GLOBALE</p> <p>Nom abrégé: TRANS GLOBALE - GÉN.</p> <p>Siège social 16930 - 114th Avenue, Suite 275 Edmonton (Alberta) Canada T5M 3S2</p>	<p>Biens</p>

**LISTE DES ASSUREURS INSCRITS AU REGISTRE AU 31 DÉCEMBRE 2009
SELON L'ORDRE ALPHABÉTIQUE DU NOM ABRÉGÉ**

	Catégories d'assurance
COMPAGNIE D'ASSURANCE-VIE TRANS-GLOBALE	
Nom abrégé: TRANS GLOBALE - VIE	Vie Accidents et maladie
Siège social 16930 - 114th Avenue, Suite 275 Edmonton (Alberta) Canada T5M 3S2	
TRANSAMERICA VIE CANADA	
Nom abrégé: TRANSAMERICA VIE CANADA	Vie Accidents et maladie
Siège social 5000 Yonge Street Toronto (Ontario) Canada M2N 7J8	
LA COMPAGNIE DE RÉASSURANCE TRANSATLANTIQUE	
Nom abrégé: TRANSATLANTIQUE	Accidents et maladie Automobile Aviation Bris des machines Crédit Garantie Grêle Responsabilité Maritime Biens
Siège social 80 Pine Street New York (New York) U.S.A. 10005	
LA COMPAGNIE TRAVELERS GARANTIE DU CANADA	
Nom abrégé: TRAVELERS GARANTIE	Automobile Aviation Bris des machines Crédit Garantie Responsabilité Titres Maritime Biens
Siège social 20 Queen Street West, Suite 300, P.O. Box #6 Toronto (Ontario) Canada M5H 3R3	
COMPAGNIE D'ASSURANCE TRISURA GARANTIE	
Nom abrégé: TRISURA	Bris des machines Frais juridiques Garantie Responsabilité Biens
Siège social 70 York Street, Suite 1100 Toronto (Ontario) Canada M5J 1S9	
COMPAGNIE D'ASSURANCE TRITON	
Nom abrégé: TRITON	Accidents et maladie
Siège social 3001 Meacham Boulevard, Suite 100 Fort Worth (Texas) U.S.A. 76137	
SOCIÉTÉ UKRAINIENNE FRATERNELLE DE SECOURS MUTUELS	
Nom abrégé: UKRAINIENNE	Vie Accidents et maladie
Siège social 2200 Route 10, P.O. Box 280 Parsippany (New Jersey) U.S.A. 07054	

**LISTE DES ASSUREURS INSCRITS AU REGISTRE AU 31 DÉCEMBRE 2009
SELON L'ORDRE ALPHABÉTIQUE DU NOM ABRÉGÉ**

	Catégories d'assurance
L'UNION CANADIENNE, COMPAGNIE D'ASSURANCES	
Nom abrégé: UNION CANADIENNE	Automobile Aviation Bris des machines Frais juridiques Responsabilité Biens
Siège social 2475, boulevard Laurier Québec (Québec) Canada G1T 1C4	
UNION DU CANADA ASSURANCE-VIE	
Nom abrégé: UNION DU CANADA	Vie Accidents et maladie
Siège social 325, rue Dalhousie, C.P. 717 Ottawa (Ontario) Canada K1P 5P8	
L'UNION-VIE, COMPAGNIE MUTUELLE D'ASSURANCE	
Nom abrégé: UNION-VIE	Vie Accidents et maladie
Siège social 142, rue Hériot Drummondville (Québec) Canada J2C 1J8	
L'UNIQUE ASSURANCES GÉNÉRALES INC.	
Nom abrégé: UNIQUE - GÉN.	Automobile Bris des machines Crédit Frais juridiques Garantie Responsabilité Biens
Siège social 925, Grande-Allée ouest, Bureau 240 Québec (Québec) Canada G1S 1C1	
L'UNITÉ-VIE DU CANADA	
Nom abrégé: UNITÉ	Vie Accidents et maladie
Siège social 1660 Tech Avenue, Suite 3 Mississauga (Ontario) Canada L4W 5S8	
LA COMPAGNIE D'ASSURANCE UNITED AMERICAN	
Nom abrégé: UNITED AMERICAN	Vie Accidents et maladie
Siège social 3700 S. Stonebridge Dr., P.O. Box 8080 McKinney (Texas) U.S.A. 75070	
COMPAGNIE D'ASSURANCE MUTUELLE UTICA	
Nom abrégé: UTICA	Bris des machines Garantie Responsabilité Biens
Siège social 180 Genesee Street New Hartford (New York) U.S.A. 13413	

**LISTE DES ASSUREURS INSCRITS AU REGISTRE AU 31 DÉCEMBRE 2009
SELON L'ORDRE ALPHABÉTIQUE DU NOM ABRÉGÉ**

Catégories d'assurance

PROMUTUEL LA VALLÉE, SOCIÉTÉ MUTUELLE D'ASSURANCE GÉNÉRALE

Nom abrégé: VALLÉE

Automobile Bris des machines Frais juridiques
Garantie Responsabilité Biens

Siège social

34, rue Victoria, C.P. 179
Shawville (Québec) Canada J0X 2Y0

PROMUTUEL VALMONT, SOCIÉTÉ MUTUELLE D'ASSURANCE GÉNÉRALE

Nom abrégé: VALMONT

Automobile Bris des machines Frais juridiques
Garantie Responsabilité Biens

Siège social

210, rue Lewis Ouest, C.P. 1460
Waterloo (Québec) Canada J0E 2N0

PROMUTUEL VAUDREUIL-SOULANGES, SOCIÉTÉ MUTUELLE D'ASSURANCE GÉNÉRALE

Nom abrégé: VAUDREUIL-SOULANGES

Automobile Bris des machines Frais juridiques
Garantie Responsabilité Biens

Siège social

245, route 338
Les Côteaux (Québec) Canada J7X 1A2

PROMUTUEL VERCHÈRES, SOCIÉTÉ MUTUELLE D'ASSURANCE GÉNÉRALE

Nom abrégé: VERCHÈRES

Automobile Bris des machines Frais juridiques
Garantie Responsabilité Biens

Siège social

97, montée Verchères
Saint-Marc-sur-Richelieu (Québec) Canada J0L 2E0

ASSOCIATION DES VOYAGEURS DE COMMERCE D'AMÉRIQUE

Nom abrégé: VOYAGEURS DE COMMERCE

Vie Accidents et maladie

Siège social

1801 Watermark Drive, Suite 100, P.O. Box 159019
Columbus (Ohio) U.S.A. 43215

COMPAGNIE D'ASSURANCE WATERLOO

Nom abrégé: WATERLOO

Automobile Responsabilité Biens

Siège social

111 Westmount Road South, P.O. Box 2000
Waterloo (Ontario) Canada N2J 4S4

LA COMPAGNIE MUTUELLE D'ASSURANCE WAWANESA

Nom abrégé: WAWANESA

Automobile Responsabilité Biens

Siège social

191 Broadway
Winnipeg (Manitoba) Canada R3C 3P1

**LISTE DES ASSUREURS INSCRITS AU REGISTRE AU 31 DÉCEMBRE 2009
SELON L'ORDRE ALPHABÉTIQUE DU NOM ABRÉGÉ**

	Catégories d'assurance
WESTERN LIFE, COMPAGNIE D'ASSURANCE-VIE	
Nom abrégé: WESTERN LIFE	Vie Accidents et maladie
Siège social 1010 24th Street South East High River (Alberta) Canada T1V 2A7	
SOCIÉTÉ D'ASSURANCE WESTPORT	
Nom abrégé: WESTPORT	Accidents et maladie Automobile Aviation Bris des machines Crédit Garantie Responsabilité Maritime Biens
Siège social Overland Park, 5200 Metcalf Avenue Kansas City (Kansas) U.S.A. 66202	
COMPAGNIE D'ASSURANCE XL LIMITÉE	
Nom abrégé: XL - ASSURANCE	Accidents et maladie Automobile Bris des machines Garantie Responsabilité Biens
Siège social 70 Gracechurch Street London England EC3V0XL	
RÉASSURANCE XL AMÉRIQUE	
Nom abrégé: XL AMÉRIQUE	Automobile Aviation Garantie Responsabilité Biens
Siège social 1540 Broadway New York (New York) U.S.A. 10036	
ZURICH COMPAGNIE D'ASSURANCES SA	
Nom abrégé: ZURICH	Automobile Aviation Bris des machines Crédit Garantie Responsabilité Maritime Biens
Siège social Mythenquai 2 Zurich Suisse 8022	



AUTORITÉ DES MARCHÉS FINANCIERS

QUÉBEC

Place de la Cité, tour Cominar
2640, boulevard Laurier, bureau 400
Québec (Québec) G1V 5C1
418 525-0337

MONTRÉAL

800, square Victoria, 22^e étage
C.P. 246, tour de la Bourse
Montréal (Québec) H4Z 1G3
514 395-0337

Sans frais 1 877 525-0337
www.lautorite.qc.ca